

ANUÁRIO 2009/2010

COMODORIA

CARLOS ALBERTO DE OLIVEIRA
Vice-Comodoro

HÉLIO LYRA DE AQUINO
Comodoro

VICENTE ARRUDA FILHO
Contra-Comodoro

DIRETORIA DE PESCA E CAÇA SUBMARINA

ELISEU SOARES FILHO
Diretor de Pesca

EDUARDO SOUTO DE OLIVEIRA
Assessor de Caça Submarina

LÚCIA PEDROSA
Assessora de Pesca de Cais

GUILHERME QUEIROZ SIEPMANN
Assessor de Pesca Oceânica

DÉCIO FERREIRA
Assessora de Pesca Open ICRJ

DÉCIO FERREIRA
Assessora de Pesca Costeira

HÉLIO BARROSO
Representante da IGFA

MÁRIO SÉRGIO TEIXEIRA
MARCOS EBUHARDT COELHO
CHARLES ALVES SANTOS
Departamento de Pesca

COLABORADORES

SÁLA RÁDIO
DIRETORIA DE SEDE
DIRAN
RESTAURANTE SOCIAL

CENTRO DE PROCESSAMENTO DE DADOS
DEPARTAMENTO DE DIVULGAÇÃO
DIRETORIA DE MANUTENÇÃO
GERÊNCIA SOCIAL

DEPARTAMENTO DE COMPRAS
SUBSEDE DE CABO FRIO
PEIXARIA DO ICRJ
SUPERINTENDÊNCIA

Carta do Diretor

Amigos Pescadores,

Com a apresentação deste anuário, onde todos os resultados da pesca esportiva praticada no ICRJ, em sua diversas modalidades estão relacionadas, estamos encerrando a temporada 2008/2009.

O apoio da Comodoria, de todas as diretorias, dos nossos patrocinadores, nossos assessores, nossas comissões e nossos funcionários do Departamento de Pesca, foi fundamental para o sucesso do nosso trabalho, e a todos o meu muito obrigado.

A todos que participaram e ajudaram, e principalmente aos os vencedores, os nossos parabéns.

Eliseu Soares Filho

Diretor de Pesca

89º ANIVERSÁRIO DO I.C.R.J

- CAÇA SUBMARINA
- PESCA COSTEIRA
- PESCA DE CAIS

IATE CLUBE DO RIO DE JANEIRO
XLII CAMPEONATO DE PESCA COSTEIRA
TORNEIO DE ANIVERSÁRIO
Etapa – 13/03/2010

EMBARCAÇÃO	COMANDANTE	PESO	PONTOS	COLOCAÇÃO
BINOCA	Leonardo Bochner	424,4	424.400	1° Colocação
PISCE'S	Alexandre Antunes	324,7	324.700	2° Colocação
JENNY	Victor Adler	163,2	163.200	3° Colocação
ABI DE DEUS	Helio Marques	131,1	131.100	4° Colocação
FLYING FISH	Fernando Garcia	87,1	87.100	5° Colocação
MARY POPPINS	Benjamin Sodré	30,9	30.900	6° Colocação
PONTA FIRME/MEIRMÃO	Marcos Lips	0	0	7° Colocação

Maiores peças por espécie

Cherne Verdadeiro: 18,800 Kg Hélio Marques - Abi de Deus
Viúva : 850 Kg João Frederico - Pisces
Trombeta Rosa : 1,175 Eliseu Soares Filho – Jenny
Lírio : 6,870 Kg Eurico Soares – JENNY
Olho de Cão : 2,350 Kg Eliseu Soares Neto – Jenny
Cação Sebastião : 2,625 Eliseu Soares Filho – Jenny
Baiacú :1,095 Kg Fernando Garcia - Flying Fish
Moréia : 1,315 Kg Ricardo Antunes - Pisces

IATE CLUBE DO RIO DE JANEIRO

89º Aniversário do Iate Clube do Rio de Janeiro / Troféu Armando Serra

REALIZAÇÃO: Iate Clube do Rio de Janeiro / Confederação Brasileira de Caça Submarina DURAÇÃO: 5 Horas
Federação de Caça Submarina do Estado do Rio e Janeiro

ÁREA: Ilhas Tijucas

DATA: 04/04/2009

RESULTADO DE DUPLAS

COLOC	NOME	CLUBE	PEÇAS	PESO	PONTOS
1º coloc	Diego Santiago /Maurício Ortiz	CBCS	29	32,540	47.040
2º coloc	Marco Mantovani / Vinícius Chaves	ICRJ	12	39,440	43.420
3º coloc	Carlos Boeckh / Eduardo Souto de Oliveira	ICRJ	18	23,470	32.470
4º coloc	Marc Fournier/Olivier Marticorena	FNPSA	17	23,580	32.080
5º coloc	Jairton Querino / Paulo de Sá Júnior	CNCF	20	19,000	29.000
6º coloc	Rogério Pereira/Rodrigo Fahhan	CM	17	17,210	25.710
7º coloc/1ºJ	Tarcísio Rocha/Alexandre Alex	FCSERJ	14	18,440	25.440
8º coloc	Mauro Coutto/Marcelo Igrejas	ICAR	15	17,500	25.000
9º coloc/2ºJ	André Considera/Hugo Castro	ICAR	16	16,230	24.230
10º coloc/3ºJ	Marcos Silva/Erlam Medeiros	FCSERJ	05	5,560	8.060

RESULTADO POR CLUBES – FINAL

COLOC	NOME	CLUBE	PEÇAS	PESO	PONTOS
1º coloc	Iate Clube do Rio de Janeiro	ICRJ	30	62,910	75.890
2º coloc	Iate Clube de Angra dos Reis	ICAR	31	33,730	49.230
3º coloc	Clube Náutico de Cabo Frio	CNCF	20	19,000	29.000
4º coloc	Clube dos Marimbás	CM	17	17,210	25.710

MAIORES PEÇAS

NOME	CLUBE	ESPÉCIE	PESO (Kg)
Marcos Mantovani	ICRJ	Garoupa	12,020
Vinícius Chaves	ICRJ	Xaréu Branco	7,270

Torneio de Aniversário de Pesca de Cais
RESULTADO GERAL - 14/03/2010

INFANTIL	Nº PEÇAS	PONTOS	COLOCAÇÃO
Rodrigo Sacco Filho	4	8	1º
INFANTO	Nº PEÇAS	PONTOS	COLOCAÇÃO
Daniel Teixeira	35	70	1º
João Carlos Kaznar	22	44	2º
Larissa Faria	21	42	3º
Philippe Rosso	18	36	4º
Lucas Bulhões	16	32	5º
Helena	5	10	6º
Marco Antônio	1	2	7º
JUVENIL	Nº PEÇAS	PONTOS	COLOCAÇÃO
João Victor Zarur	35	70	1º
Ricardo Luz	26	52	2º
Pedro Wakigawa	25	50	3º
Marion Farias	18	36	4º
Olívia Hosanhah	17	34	5º
Rafael	12	24	6º
Renata Lima	10	20	7º
FEMININO	Nº PEÇAS	PONTOS	COLOCAÇÃO
Lúcia Pedrosa	47	94	1ª
Maria Ester Borlido	46	92	2ª
Mônica Buckmann	45	90	3ª
Cecília Sacco	37	74	4ª
Vera Ruiz	36	72	5ª
Lenícia Guimarães	35	70	6ª
Raquel Salomão	34	68	7ª
Bárbara Sacco	32	64	8ª
Marúcia Vieira	27 +	54	9ª
Ivana Azevedo	27	54	10ª
Marcia Mira	26	52	11ª
Bernadete Souza	25	50	12ª
Patrícia Hosanhah	21	42	13ª
Lídia Andrade	20	40	14ª

Torneio de Aniversário de Pesca de Cais
RESULTADO GERAL - 14/03/2010

MARMANJO	Nº PEÇAS	PONTOS	COLOCAÇÃO
Fabiano Duarte	71	142	1º
Marcos Coelho	52	104	2º
Virgilio Vilasboas	42+1	90	3º
Raul Costa	43	86	4º
Rodrigo Sacco	38	76	5º
Rafael Rothier	27	54	6º
Rafael Ozannah	19	38	7º
SÊNIOR	Nº PEÇAS	PONTOS	COLOCAÇÃO
Loris Lupetina	89+1	181	1º
Eduardo Elias	88	176	2º
Cid Nunes	48	96	3º
Roberto Borlido	41	82	4º
Emídio Sacco	39	78	5º
Istvan Kaznar	35	70	6º
Eliseu Miguel	34 +	68	7º
Marcelo Ramos	34	68	8º
Celestino Alves	32	64	9º
Amaury Pedrosa	27	54	10º
Carlos Alberto Andrade	25	50	11º
Eduardo Rothier	20	40	12º
Peter Rosso	19	38	13º
Roberto Young	9	18	14º

PARTICIPANTES – 51
 PEIXES LIBERADO - 1514

TORNEIO ANUAL DE PESCA DE CAIS - 2009
INFANTO JUVENIL
GERAL ACUMULADO COM DESCARTE

	15/04/09	10/05/09	14/06/09	02/08/09	30/08/09			
INFANTIL	1ª ETAPA	2ª ETAPA	3ª ETAPA	4ª ETAPA	5ª ETAPA	DESCARTE	GERAL	COLOCAÇÃO
Ricardo Arruda	99,495	100,505	100,505	97,4753	99,495	97,4753	400,0000	Campeão
Rodrigo Arruda	98,4851	99,495	99,495	100,505	100,505	98,4851	400,0000	Vice-Campeão
Bruna Arruda	100,505	96,4656	97,4753	98,4851	98,4851	96,4656	394,9505	3º
Rodrigo Sacco	97,4753	98,4851	96,4656	0	97,4753	0,0000	389,9013	4º
Sofia Montalto	93,4371	94,4465	0	99,495	94,4465	0,0000	381,8251	5º
Eloá Mattos	94,4465	93,4371	94,4465	0	95,456	0,0000	377,7861	6º
Maria Paula Frey	96,4656	0	98,4851	0	0	0,0000	194,9507	7º
Antônio Celso	0	97,4753	95,456	0	0	0,0000	192,9313	8º
Pedro de Faria	0	95,456	0	96,4656	0	0,0000	191,9216	9º
Marina Botton	0	0	0	0	96,4656	0,0000	96,4656	9º
Gabriel Dinard	95,456	0	0	0	0	0,0000	95,4560	10º
Antônio Pondé	0	0	0	0	94,4465	0,0000	94,4465	11º
INFANTO JUVENIL	1ª ETAPA	2ª ETAPA	3ª ETAPA	4ª ETAPA	5ª ETAPA	DESCARTE	GERAL	COLOCAÇÃO
Daniel Teixeira	98,4851	100,505	99,495	0	100,505	0,0000	398,9901	Campeão
João Carlos Perrone	97,4753	96,4656	100,505	99,495	98,4851	96,4656	395,9604	Vice-Campeão
Roberta Buckmann	99,495	99,495	98,4851	98,4851	0	0,0000	395,9602	3º
Jonas Bonfin	100,505	97,4753	95,456	0	99,495	0,0000	392,9313	4º
Ricardo Luz	0	90,4095	96,4656	100,505	0	0,0000	287,3801	5º
Philippe Rosso	95,456	95,456	0	96,4656	0	0,0000	287,3776	6º
Pedro Emílio	93,4371	94,4465	0	0	97,4753	0,0000	285,3589	7º
Ian Araújo	96,4656	92,4278	94,4465	0	0	0,0000	283,3399	8º
Maria Luiza de Faria	0	93,4371	0	97,4753	0	0,0000	190,9124	9º
Pedro de Brito	0	91,4186	97,4753	0	0	0,0000	188,8939	10º
Laura Mascarenhas	0	98,4851	0	0	0	0,0000	98,4851	11º
Helena Soares	94,4465	0	0	0	0	0,0000	94,4465	12º
Cláudia Mittelstaedt	92,4278	0	0	0	0	0,0000	92,4278	13º
Marco Slerca	0	89,4005	0	0	0	0,0000	89,4005	14º

JUVENIL	1ª ETAPA	2ª ETAPA	3ª ETAPA	4ª ETAPA	5ª ETAPA	DESCARTE	GERAL	COLOCAÇÃO
Pedro Wakigawa	100,505	99,495	0	100,505	99,495	0,0000	400,0000	Campeão
Adla Mattos	99,495	96,4656	99,495	0	98,4851	0,0000	393,9407	Vice-Campeão
Alessandra Rosso	95,456	97,4753	0	99,495	100,505	0,0000	392,9313	3º
Victor Coelho	96,4656	94,4465	0	0	97,4753	0,0000	288,3874	4º
Maria Carolina Soares	0	100,505	100,505	0	0	0,0000	201,0100	5º
Olívia Osannah	98,4851	95,456	0	0	0	0,0000	193,9411	6º
Bruno Slerca	0	98,4851	0	0	0	0,0000	98,4851	7º
Gabriel Botton	0	0	0	0	98,4851	0,0000	98,4851	7º
Pedro Arthur	97,4753	0	0	0	0	0,0000	97,4753	8º
Carolina Moscateli	0	93,4371	0	0	0	0,0000	93,4371	9º

MAIORES PEÇAS:
Bruna Arruda - Baiacú Espinho - 900gr
Ricardo Arruda - Porco 550gr
Bruna Arruda - Voador 500gr
Pedro Wakigawa - Baiacú Mirim - 400gr
Adla Mattos - Papa Terra 320gr
Ricardo Arruda - Corvina - 250gr
Roberta Buckman - Cocoroca - 230gr
Rodrigo Sacco - Badejo 200gr
João Carlos Perrone - Peixe Cofre 200gr
Ricardo Luz - Fakeko 200gr
Daniel Teixeira - Michole 200gr
Sofia Montalto - Bagre 180gr
Pedro Emílio - Marimbá 140gr
Pedro Emílio - Carapicu 130gr
Pedro Wakigawa - Xerelete 85gr

TORNEIO ANUAL DE PESCA DE CAIS - 2009
MARMANJOS
GERAL ACUMULADO COM DESCARTE

	26/04/09	17/05/09	18/06/09	16/08/09	13/09/09			
FEMININO	1ª ETAPA	2ª ETAPA	3ª ETAPA	4ª ETAPA	5ª ETAPA	DESCARTE	GERAL	COLOCAÇÃO
Izadora Lupetina	100,5050	0,0000	100,5050	100,5050	99,4950	0,0000	401,0100	Campeã
Lúcia Pedrosa	99,4950	98,4851	98,4851	94,4465	100,5050	94,4465	396,9702	Vice-Campeã
Raquel Salomão	91,4186	96,4656	99,4950	98,4851	98,4851	91,4186	392,9308	3º
Mônica Buckmann	97,4753	99,4950	96,4656	92,4278	97,4753	92,4278	390,9112	4º
Renata Salomão	96,4656	100,5050	97,4753	93,4371	92,4278	92,4278	387,8830	5º
Lenícia Guimarães	98,4851	97,4753	90,4095	96,4656	91,4186	90,4095	383,8446	6º
Renata Sacco	0,0000	90,4095	95,4560	99,4950	94,4465	0,0000	379,8070	7º
Vera Ruiz	95,4560	93,4371	92,4278	90,4095	96,4656	90,4095	377,7865	8º
Cecília Sacco	92,4278	95,4560	0,0000	96,4656	93,4371	0,0000	377,7865	9º
Márcia Mira	88,3916	91,4186	91,4186	97,4753	95,4560	88,3916	375,7685	7º
Lídia Andrade	94,4465	89,4005	93,4371	89,4005	86,3741	86,3741	366,6846	8º
Bernadete de Souza	87,3828	88,3916	0,0000	87,3828	90,4095	0,0000	353,5667	9º
Lydia Baumeier	85,3655	0,0000	88,3916	87,3828	87,3828	0,0000	348,5227	10º
Barbara Sacco	93,4371	92,4278	0,0000	95,4560	0,0000	0,0000	281,3209	11º
Themis Cunha	0,0000	91,4186	94,4465	91,4186	0,0000	0,0000	277,2837	12º
Marúcia Vieira	90,4095	94,4465	0,0000	0,0000	88,3916	0,0000	273,2476	13º
Elisabeth Santiago	89,4005	0,0000	0,0000	88,3916	0,0000	0,0000	177,7921	14º
Gisele Saldanha	0,0000	0,0000	89,4005	0,0000	0,0000	0,0000	89,4005	14º
Ivana Zarur	0,0000	0,0000	0,0000	0,0000	89,4005	0,0000	89,4005	15º
Erida Matos	0,0000	87,3828	0,0000	0,0000	0,0000	0,0000	87,3828	16º
Cristina Veiga	86,3741	0,0000	0,0000	0,0000	0,0000	0,0000	86,3741	17º
Patrícia Hosannah	0,0000	0,0000	0,0000	86,3741	0,0000	0,0000	86,3741	18º
Mônica Accioly	84,3570	0,0000	0,0000	0,0000	0,0000	0,0000	84,3570	19º

MARMANJO	1ª ETAPA	2ª ETAPA	3ª ETAPA	4ª ETAPA	5ª ETAPA	DESCARTE	GERAL	FINAL
Eliseu Soares	95,4560	98,4851	100,5050	99,4950	100,5050	95,4560	398,9901	Campeão
Rodrigo Sacco	99,4950	99,4950	0,0000	100,5050	99,4950	0,0000	398,9900	Vice-Campeão
Marcelo Coelho	94,4465	100,5050	99,4950	97,4753	0,0000	0,0000	391,9218	3º
Virgílio Villas Boas	100,5050	96,4656	0,0000	96,4656	98,4851	0,0000	391,9213	4º
Celestino Alves	97,4753	94,4465	95,4560	98,4851	97,4753	94,4465	388,8917	5º
Istivan Kasznar	93,4371	93,4371	98,4851	95,4560	96,4656	93,4371	383,8438	6º
Raul Costa	98,4851	94,4465	96,4656	0,0000	0,0000	0,0000	289,3972	7º
Rafael Hosannah	90,4095	0,0000	0,0000	94,4465	95,4560	0,0000	280,3120	8º
Rogério Borda	92,4278	0,0000	94,4465	0,0000	0,0000	0,0000	186,8743	9º
Ricardo Mirsky	0,0000	97,4753	0,0000	0,0000	0,0000	0,0000	97,4753	10º
Carlos Alberto Jr.	0,0000	0,0000	97,4753	0,0000	0,0000	0,0000	97,4753	11º
Rafael Rothier	96,4656	0,0000	0,0000	0,0000	0,0000	0,0000	96,4656	12º
Marco Antônio	0,0000	95,4560	0,0000	0,0000	0,0000	0,0000	95,4560	13º
Décio Ferreira	0,0000	94,4465	0,0000	0,0000	0,0000	0,0000	94,4465	14º
João Valente	0,0000	0,0000	0,0000	93,4371	0,0000	0,0000	93,4371	15º
Roberto Soares	91,4186	0,0000	0,0000	0,0000	0,0000	0,0000	91,4186	16º
André Accioly	89,4005	0,0000	0,0000	0,0000	0,0000	0,0000	89,4005	17º
SÊNIOR	1ª ETAPA	2ª ETAPA	3ª ETAPA	4ª ETAPA	5ª ETAPA	DESCARTE	GERAL	FINAL
Eduardo Elias	100,5050	100,5050	100,5050	100,5050	92,4278	92,4278	402,0200	Campeão
Lóris Lupetina	99,4950	99,4950	99,4950	99,4950	93,4371	93,4371	397,9800	Vice-Campeão
Roberto Silva	97,4753	98,4851	98,4851	98,4851	99,4950	97,4753	394,9503	3º
Emídio Sacco	96,4656	96,4656	97,4753	96,4656	100,5050	96,4656	390,9115	4º
Fernando Almeida	94,4465	97,4753	96,4656	94,4465	0,0000	0,0000	382,8339	5º
Amaury Pedrosa	98,4851	93,4371	93,4371	92,4278	96,4656	92,4278	381,8249	6º
Marcelo Ramos	90,4095	95,4560	95,4560	91,4186	98,4851	90,4095	380,8157	7º
Eliseu Miguel	92,4278	92,4278	0,0000	97,4753	95,4560	0,0000	377,7869	8º
José Rosário	89,4005	94,4465	0,0000	93,4371	97,4753	0,0000	374,7594	9º
Carlos Alberto	0,0000	0,0000	94,4465	95,456	94,4465	0,0000	284,3490	10º
Peter Rosso	93,4371	0,0000	0,0000	90,4095	0,0000	0,0000	183,8466	11º
Guilherme Siepmann	95,4560	0,0000	0,0000	0,0000	0,0000	0,0000	95,4560	12º
Eduardo Rothier	91,4186	0,0000	0,0000	0,0000	0,0000	0,0000	91,4186	13º

Maior peça = Baiacu Arara 1Kg (Lóris Lupetina)

**Torneio de Pesca de Cais em Cabo Frio
RESULTADO ETAPA - 18/07/2009**

INFANTIL	Nº PEÇAS	PONTOS	COLOCAÇÃO
Rodrigo Arruda	29	58	1 ^a
Ricardo Arruda	18	36	2 ^a
Antônio Celso Filho	09	18	3 ^a
Bruna Arruda	03	06	4 ^a
Maria Paula Frey	01	02	5 ^a

INFANTO	Nº PEÇAS	PONTOS	COLOCAÇÃO
Daniel Teixeira	31	62	1 ^a
João Carlos Kaznar	27	54	2 ^a
Pedro de Brito	23	46	3 ^a
Lucas Barroso	19	38	4 ^a
Roberta Buckmann	14	28	5 ^a
Olívia Osannah	13	26	6 ^a
Philipe Rosso	05	10	7 ^a

JUVENIL	Nº PEÇAS	PONTOS	COLOCAÇÃO
Vicente Luiz Arruda	61	122	1 ^a
João Gabriel Zarur	31	62	2 ^a
Alessandra Rosso	30	60	3 ^a
João Victor Zarur	25	50	4 ^a

Torneio de Pesca de Cais em Cabo Frio
RESULTADO ETAPA - 18/07/2009

FEMININO	N° PEÇAS	PONTOS	COLOCAÇÃO
Izadora LUpetina	95	190	1 ^a
Raquel Salomão	73	146	2 ^a
Cecília Sacco	46	92	3 ^a
Vera Ruiz	45	90	4 ^a
Marcia Mira	43	86	5 ^a
Mônica Buckmann	38	76	6 ^a
Lenícia Guimarães	37	74	7 ^a
Bárbara Sacco	33	66	8 ^a
Renata Salomão	31	62	9 ^a
Lúcia Pedrosa	25	50	10 ^a
Ivana Azevedo	23	46	11 ^a
Renata Cavaleiro	22	44	12 ^a
Bernadete Souza	22	44	12 ^a
Zenilde Silva	20	40	13 ^a
Gisele Saldanha	14	28	14 ^a
Elizabete Santiago	06	12	16 ^a

**Torneio de Pesca de Cais em Cabo Frio
RESULTADO ETAPA - 18/07/2009**

MARMANJO	N° PEÇAS	PONTOS	COLOCAÇÃO
Marcelo Coelho	70	140	1 ^a
Rodrigo Sacco	59	118	2 ^a
Luiz Roberto	57	114	3 ^a
Virgilio Vilasboas	51	102	4 ^a
João Pedro Zarur	50	100	5 ^a
Istvan Kaznar	44	88	6 ^a
Ricardo Mirsky	41	82	7 ^a
Celestino Alves	41	82	7 ^a
Raul Costa	31	62	8 ^a
Rogério Borda	24	48	9 ^a
Marco Antônio Rosa	20	40	10
Rafael Ozannah	10	20	11 ^a
Rafael Pumar	01	2	13 ^a

SÊNIOR	N° PEÇAS	PONTOS	COLOCAÇÃO
Eduardo Elias	115	230	1 ^a
Loris Lupetina	91	182	2 ^a
Carlos Alberto Andrade	53	106	3 ^a
Emídio Sacco	46	92	4 ^a
Marcelo Ramos	40	80	5 ^a
Roberto Silva	38	76	6 ^a
Antônio Celso	23	46	7 ^a
Amaury Pedrosa	16	32	8 ^a
Eliseu Miguel	16	32	9 ^a
Peter Rosso	13	26	10
João Valente	13	26	11 ^a
Roberto Young	07	14	12 ^a

**N° de Participantes - 58
N° de Peças liberadas - 1947**

**Torneio Ele & Ela de Pesca de Cais
RESULTADO ETAPA - 18/07/2009**

Pescadores	Peixes	Pontos	Total de pontos da Dupla	Colocação
Loris Lupetina / Izadora Lupetina	41 / 52	82 / 104	186	1° Lugar
Eduardo Elias / Mônica Buckmann	62 / 30	124 / 60	184	2° Lugar
Rodrigo Sacco / Barbara Sacco	35 / 28	70 / 56	126	3° Lugar
Marcelo Coelho / Renata Salomão	40 / 20	80 / 40	120	4° Lugar
Roberto Silva / Raquel Salomão	35 / 24	70 / 48	118>	5° Lugar
Amaury Pedrosa / Lúcia Pedrosa	26 / 33	52 / 66	118	6° Lugar
Emídio Sacco / Cecília Sacco	18 / 29	36 / 58	94	7° Lugar
Cid Gonçalves / Vera Ruiz	19 / 20	38 / 40	78>	8° Lugar
Vírgílio Vilasboas / Rafaela Lupetina	26 / 13	52 / 26	78	9° Lugar
Carlos Alberto Jr. / Gisele Saldanha	18 / 17	36 / 34	70	10° Lugar
Carlos Alberto / Lydia Andrade	17 / 16	34 / 32	66>	11° Lugar
Celestino Alves / Marcia Mira	14 / 19	28 / 38	66>	12° Lugar
João Carlos Perrone / Lenícia Guimarães	8 / 21	16 / 42	58	13° Lugar
Daniel Teixeira / Alessandra Rosso	9 / 15	18 / 30	48	14° Lugar
Rodrigo Sacco / Renata Sacco	7 / 16	14 / 32	46>	15° Lugar
Eliseu Miguel / Bernadete de Souza	17 / 6	34 / 12	46	16° Lugar

**Maior Peça: Baiacu Espinho 750gr (Raquel Salomão)
Mala Sem Alça: Mônica Buckmann.
Avental: Lóris Lupetina / Emídio Sacco.**

**Torneio Tradição de Pesca de Cais
RESULTADO ETAPA - 18/10/2009**

Famílias	Peixes	Pontos	Bônus	Total	Colocação
LUPETINA'S	139+1	281	150	431	1ºLUGAR
Izadora Lupetina					
Loris Lupetina					
Rafaela Lupetina					
Virgílio Vilasboas					
ABANDONADOS	142	284	120	404	2ºLUGAR
Daniel Teixeira					
Lenícia Guimarães					
Lúcia Pedrosa					
Lydia Baumeier					
Marco Antônio Rosa					
Vera Ruiz					
SACCO'S	118	236	135	371	3º LUGAR
Bárbara Sacco					
Cecília Sacco					
Emídio Sacco					
Renata Sacco					
Rodrigo Sacco					
Rodriguinho Sacco					
COELHO'S	90	180	90	270	4ºLUGAR
Marcelo Coelho					
Raquel Salomão					

**Torneio Tradição de Pesca de Cais
RESULTADO ETAPA - 18/10/2009**

ANDRADE'S	69	138	60	198	5°LUGAR
Carlos Alberto					
Lydia Andrade					
Carlos Alberto Jr.					
Lívia Andrade					
KASZNAR'S	57	114	60	174	6°LUGAR
Istivan Kasznar					
João Carlos Perrone					
Tadeu Luqueze					
Felipe Luqueze					
Artur Feghali					
SOUZA'S	41	82	30	112	7°LUGAR
Elizeu Miguel					
Bernadete de Souza					
ALMEIDA'S	37	74	30	104	8°LUGAR
Fernando Almeida					
Rodrigo Felipe					

Maior Peça: Baiacú Espinho 850gr (SACCO'S - Emídio Sacco)

EQUIPES CAMPEÃS DE PESCA COSTEIRA

<p>1969 - MISS FLAMENGO Comandante: Hélio Barroso Pescadores: Antônio Soares Belmiro Tibau Renato Costa (Cacá)</p>	<p>1970 - MISS FLAMENGO Comandante: Hélio Barroso Pescadores: Antônio Soares Belmiro Tibau Renato Costa (Cacá)</p>	<p>1971 - MISS FLAMENGO Comandante: Hélio Barroso Pescadores: Antônio Soares Belmiro Tibau Renato Costa (Cacá)</p>	<p>1972 - MISS FLAMENGO Comandante: Hélio Barroso Pescadores: Antônio Soares Belmiro Tibau Renato Costa (Cacá)</p>
<p>1973 - MISS FLAMENGO Comandante: Hélio Barroso Pescadores: Antônio Soares Belmiro Tibau Renato Costa (Cacá)</p>	<p>1974 - VIDA MANSÁ Comandante: Chafik Saade Pescadores: Evaristo N. de Sá Filho Albino Martins da Costa Manoel Martins</p>	<p>1975 - QUEBEC Comandante: Antônio Sabbato Annechino Pescadores: Carlos F. Axé Annechino Wilson Nogueira Rodrigo Costa Pereira Moacir Santos</p>	<p>1976 - MAIRA Comandante: Ivan Briggs Pescadores: Alberto Ivan Briggs Mário Vignal Victor Lourival</p>
<p>1977 - CABARET Comandante: Augusto Nobre Pescadores: Luiz Ozório Werneck Léa Nobre Eduardo Ozório</p>	<p>1978 - STRAVAGANZA Comandante: Evangelista Pereira Pescadores: Antônio Wakigawa Joilson dos Santos Rodrigo Costa Pereira Eliseu Soares</p>	<p>1979 - QUEBEC Comandante: Antônio Sabbato Annechino Pescadores: Carlos F. Axé Annechino Wilson Nogueira Rodrigo Costa Pereira Moacir Santos</p>	<p>1980 - CAMBARRA Comandante: Rocha Pinto Pescadores: Oscar Mattos Luis Ernesto Bley</p>
<p>1981 - WIKAKA Comandante: Arthur Bittencourt Redig Pescadores: Joaquim Tavares Amauri Silva Cid Gonçalves N. da Costa Eliseu Soares Neto</p>	<p>1982 - EMILIA MARIA Comandante: José Augusto Esteves Corrêa Pescadores: Eliseu Soares Filho Eliseu Soares Neto Evandro Soares</p>	<p>1983 - EMILIA MARIA Comandante: José Augusto Esteves Corrêa Pescadores: Otto Loureiro de N. Vergueiro Evandro Soares Eliseu Soares</p>	<p>1984 - JENNY Comandante: Victor Adler Pescadores: Loris Lupetina Cid Gonçalves N. da Costa</p>
<p>1985 - EMILIA MARIA Comandante: José Augusto Esteves Corrêa Pescadores: Victor Pestana Marcelo Soares Evandro Soares Eliseu Soares</p>	<p>1986 - JO ANNE Comandante: Walter Gainsbury Pescadores: Maurício de Souza Paixão Fernando Almeida Júlio Giesteira Almeida</p>	<p>1987 - ANGÉLICA Comandante: Luiz Oswaldo Aranha Pescadores: Joilson dos Santos Johny Spievak Evandro Soares Eliseu Soares</p>	<p>1988 - EMILIA MARIA Comandante: José Augusto Esteves Corrêa Pescadores: Johny Spievak Evandro Soares Eliseu Soares</p>
<p>1989 - KHAYYAM Comandante: Renato Quintaes Pescadores: Alberto Quintaes Cid Gonçalves N. da Costa Eduardo Baumeier</p>	<p>1990 - LAUROCRIWA Comandante: Jamil da Silva Lessa Pescadores: Miguel Abdala Eurico Soares Johny Spievak Eliseu Soares</p>	<p>1991 - LAUROCRIWA Comandante: Jamil da Silva Lessa Pescadores: Miguel Abdala Eurico Soares Johny Spievak Eliseu Soares</p>	<p>1992 - ERYTHREUS Comandante: Adilson Martins Xavier Pescadores: Fernando José de Souza Almeida Otto Loureiro de Noli Vergueiro Alberto Quintaes</p>

<p>1992 - MIAMI VICE Comandante: Armando Santone Pescadores: Eduardo Aranha Sérgio Tunhas Moreira</p>	<p>1993 - LAUROCRIWA Comandante: Jamil da Silva Lessa Pescadores: Roberto Gomes de Oliveira Jayme Silva Johny Spievak</p>	<p>1994 - BINOCA Comandante: Leonardo Bochner Pescadores: João Paulo Teixeira da Costa Eduardo Baumeier Eliseu Soares Neto</p>	<p>1995 - SPLENDORE Comandante: Armando Santone Pescadores: Marco Antônio Alves Pessanha Sérgio Tunhas Moreira Eduardo Aranha Eliseu Soares</p>
<p>1996 - FLYING FISH Comandante: Fernando da Costa Garcia Pescadores: Jayme da Costa Garcia João Machado Vaz Eliseu Soares Jamil Abrão</p>	<p>1997 - FLYING FISH Comandante: Fernando da Costa Garcia Pescadores: Jayme da Costa Garcia Eliseu Soares Evandro Soares</p>	<p>1998 - FLYING FISH Comandante: Fernando da Costa Garcia Pescadores: Jayme da Costa Garcia Evandro Soares Eliseu Soares Eurico Soares</p>	<p>1999 - FLYING FISH Comandante: Fernando da Costa Garcia Pescadores: Jayme da Costa Garcia Evandro Soares Eliseu Soares</p>
<p>2000 - FLYING FISH Comandante: Fernando da Costa Garcia Pescadores: Jayme da Costa Garcia Evandro Soares Eliseu Soares Cristiano Merheb</p>	<p>2001 - ALHAMBRA Comandante: Guilhermino Lima Pescadores: Wilton Eloy Pontes Claudio Eduardo Castro Fernando Pedrosa Sérgio Lannes Vieira</p>	<p>2002 - CATALAN Comandante: Manolo Camero Pescadores: Bertolino Lowen Paulo Cechetti Carlos Bartolomeu B. Barbosa</p>	<p>2003- BINOCA Comandante: Leonardo Bochner Pescadores: Eliseu Soares Neto Johny Spievak João Paulo T. da Costa Vicente Arruda Filho</p>
<p>2004- BINOCA Comandante: Leonardo Bochner Pescadores: Eliseu Soares Neto Johny Spievak João Paulo T. da Costa Vicente Arruda Filho Eduardo Baumeier</p>	<p>2005 - FLYING FISH Comandante: Fernando da Costa Garcia Pescadores: Jayme da Costa Garcia Marco Aurélio V. de Abreu Eliseu Soares Neto Luis Carlos Bulhões Marcelo Agostini</p>	<p>2006 - JENNY Comandante: Victor Adler Pescadores: Eliseu Soares Evandro Soares Eurico Soares Eduardo Elias Jorge Filho Paulo Cesar Picorelli Fernando Caetano Almeida Neto</p>	<p>2007 - JENNY Comandante: Victor Adler Pescadores: Eliseu Soares Evandro Soares Eurico Soares Eduardo Elias Jorge Filho Paulo Cesar Picorelli Fernando Caetano Almeida Neto Flávio Campos reis</p>
<p>2008 - JENNY Comandante: Victor Adler Pescadores: Eliseu Soares Evandro Soares Eurico Soares Eduardo Elias J. Filho Paulo Cesar Picorelli Flávio Campos Reis</p>	<p>2009 - JENNY Comandante: Victor Adler Pescadores: Eliseu Soares Evandro Soares Eurico Soares Eduardo Elias J. Filho Paulo Cesar Picorelli Flávio Campos Reis João Victor Dias</p>		

EQUIPES PARTICIPANTES XLI PESCA COSTEIRA

<p style="text-align: center;">ABI DE DEUS Hélio Marques Mateus Marques Newton Godoy Renato Gil Barbosa Antonino Pitasi Elton Vasconcelos</p>	<p style="text-align: center;">FLYING FISH Fernando Garcia Jayme Garcia Enzo Di Genaro Luis Carlos Bulhões Marcelo Di Agostini Paulo Sendas</p>	<p style="text-align: center;">GALÁTICA Fernando Almeida Fernando Caetano Almeida Roberto Silva Eurico Soares Emídio Sacco Filho</p>	<p style="text-align: center;">GAZELA Affonso Baião Galvão Décio Moraes Beni Shuwartz Ricardo Shuwartz Antônio Willian</p>
<p style="text-align: center;">JENNY Victor Adler Eliseu Soares Filho Evandro Soares Eurico Soares Flávio Campos Reis Paulo Cesar Picorelli Eduardo Elias Fernando Caetano Almeida</p>	<p style="text-align: center;">MARLIN CCP Marcelo Nicolau Rosalvo Tavares Luiz Phelipe Lima Marcelo Augusto Rodrigo Machado Ronaldo Ramade</p>	<p style="text-align: center;">MISS CAROL Antônio Carlos B. Ribeiro Aloisio Carvalho José Maria Renato Melo Cláudio Caldas</p>	<p style="text-align: center;">PARMA Lotário Vecchi Sílvio Oliveira Nery Jardim Rogério Vasconcelos José Carlos Barbosa Isabela Vecchi</p>
<p style="text-align: center;">PISCES Alexandre Antunes João F. Pinheiro Rogério Gomes Bruno Campos Mauro Moreira</p>	<p style="text-align: center;">PONTA FIRME Marcos Lips Vicente Arruda Filho Carlos Alberto Andrade Ricardo Mirsky Bruno Melcher</p>	<p style="text-align: center;">PROCURA Bruno Rodrigues Falcone Paulo Américo Falcone Felipe Brito Edson Tikerpe Mario Carneiro</p>	<p style="text-align: center;">STAMPA Rodrigo Duarte Fábio Brito Alexandre Merheb Marco Aurélio Vahia Paulo Vilela Luciano Carvalho</p>

Torneio de Pesca Costeira
RESULTADO 1ª ETAPA - 14/03/2009

EMBARCAÇÃO	COMANDANTE	PEÇAS	PESO	BÔNUS	PONTOS	COLOCAÇÃO
JENNY	Victor Adler	86	301,6		318.800	1º Colocação
ABI DE DEUS	Helio Marques	96	270,1	10.000	299.300	2º Colocação
PISCE'S	Alexandre Antunes	97	223,0	10.000	252.400	3º Colocação
FLYING FISH	Fernando Garcia	60	227,3		239.300	4º Colocação
GAZELA	Afonso Baião	108	166,4	10.000	198.000	5º Colocação
STAMPA	Rodrigo Duarte	100	155,8	10.000	185.800	6º Colocação
MARLIM CCP	Marcelo Nicolau	111	109,9	10.000	142.100	7º Colocação
PONTA FIRME	Marcos Lips	83	97,3		113.900	8º Colocação
PARMA	Lotário Vecchio	29	50,0		55.800	9º Colocação
PROCURA	Paulo Falcone	39	39,7		47.500	10º Colocação
GALÁTICA	Fernando Almeida	1	1,0		12.000	11º Colocação
MISS CAROL	Antônio Carlos	1	0,9		9.100	12º Colocação

LANCHAS ATÉ 28 PÉS

EMBARCAÇÃO	COMANDANTE	PEÇAS	PESO	BÔNUS	PONTOS	COLOCAÇÃO
PISCE'S	Alexandre Antunes	97	223,0	10.000	252.400	1º Colocação
PROCURA	Paulo Falcone	39	39,7		47.500	2º Colocação
GALÁTICA	Fernando Almeida	1	1,0		12.000	3º Colocação
MISS CAROL	Antônio Carlos	1	0,9		9.100	4º Colocação

Maiores Exemplares

Cherne Verdadeiro: 22,700 Kg Elton Vasconcelos - Abi de Deus
Namorado :12,525 Kg Antonino Pitassi - Abi de Deus
Batata da Lama :10,235 Kg Ricardo Antunes - Pisce's
Olho de Boi :10,035 Kg Enzo Di Genaro - FlyingFish
Lírio : 8,840 Kg Eliseu Soares Filho - JENNY
Olho de Cão : 2,910 Kg Mauro Moreira - Abi de Deus
Pargo : 2,825 Kg Marcos Lips - Ponta Firme
Espada :1,000 Kg Roberto Silva – Galática
Moréia : 0,900 Kg Antônio Carlos Bento Ribeiro - Miss Carol

**XLI Torneio de Pesca Costeira
RESULTADO 2ª ETAPA - 21/03/2009**

EMBARCAÇÃO	COMANDANTE	PEÇAS	PESO	BÔNUS	PONTOS	COLOCAÇÃO
JENNY	Victor Adler	73	137,5		152.100	1º Colocação
FLYING FISH	Fernando Garcia	85	85,2	10.000	112.200	2º Colocação
ANAHEIM	Wolnei Magalhães	38	98,5		106.100	3º Colocação
STAMPA	Rodrigo Duarte	55	75,1		86.100	4º Colocação
PISCE'S	Alexandre Antunes	63	59,4		72.000	5º Colocação
MARLIM CCP	Marcelo Nicolau	43	59,5		68.100	6º Colocação
ABI DE DEUS	Helio Marques	12	54,3		56.700	7º Colocação
PARMA	Lotário Vecchi	31	36,1		42.300	8º Colocação
GAZELA	Afonso Baião	27	29,3		34.700	9º Colocação
GALÁTICA	Fernando Almeida	31	27,3		33.500	10º Colocação
PONTA FIRME	Marcos Lips	22	22,2		21.280	11º Colocação
MISS CAROL	Antônio Carlos	10	5,6		7.600	12º Colocação
PROCURA	Paulo Falcone	7	6,2		7.600	13º Colocação

LANCHAS ATÉ 28 PÉS

EMBARCAÇÃO	COMANDANTE	PEÇAS	PESO	BÔNUS	PONTOS	COLOCAÇÃO
PISCE'S	Alexandre Antunes	63	59,4		72.000	1º Colocação
GALÁTICA	Fernando Almeida	31	27,3		33.500	2º Colocação
MISS CAROL	Antônio Carlos	10	5,6		7.600	3º Colocação
PROCURA	Paulo Falcone	7	6,2		7.600	4º Colocação

Maiores Exemplares

Cherne : 67,900 Kg Guilherme Talarico - ANAHEIM
Dourado :12,100 Kg Marcelo Augusto - MARLIM CCP
Namorado :9,445 Kg Hélio Marques - ABI DE DEUS
Pargo : 4,445 Kg Enzo di Genaro - FLYING FISH
Remeiro :3,000 Kg Roberto Silva - GALÁTICA
Olho de Cão : 2,825 Kg Paulo Sendas - FLYING FISH
Cação : 2.220 Kg Lotário Vecchi - PARMA
Viúva : 1.090 Kg Luis Felipe - MARLIM CCP

**XLI Torneio de Pesca Costeira
RESULTADO 3ª ETAPA - 25/04/2009**

EMBARCAÇÃO	COMANDANTE	PEÇAS	PESO	BÔNUS	PONTOS	COLOCAÇÃO
PISCE'S	Alexandre Antunes	117	159,1	10.000	192.500	1º Colocação
JENNY	Victor Adler	68	134,1	10.000	157.700	2º Colocação
PONTA FIRME	Marcos Lips	55	100,0		111.000	3º Colocação
GAZELA	Afonso Baião	37	55,6		63.000	4º Colocação
ABI DE DEUS	Helio Marques	35	55,5		62.500	5º Colocação
FLYING FISH	Fernando Garcia	47	104,0		56.700	6º Colocação
ANAHEIM	Wolnei Magalhães	15	26,0		29.000	7º Colocação
MARLIM CCP	Marcelo Nicolau	0	0,0		0	8º Colocação
GALÁTICA	Fernando Almeida	0	0,0		0	8º Colocação
PROCURA	Paulo Falcone	0	0,0		0	8º Colocação

LANCHAS ATÉ 28 PÉS

EMBARCAÇÃO	COMANDANTE	PEÇAS	PESO	BÔNUS	PONTOS	COLOCAÇÃO
PISCE'S	Alexandre Antunes	117	159,1	10.000	192.500	1º Colocação
GALÁTICA	Fernando Almeida	0	0,0		0	2º Colocação
PROCURA	Paulo Falcone	0	0,0		0	2º Colocação

Maiores Exemplares

Cherne Verdadeiro :16,100 Kg Eliseu Soares Neto - JENNY
Namorado :9,810 Kg Bruno Campos - PISCE'S
Cação : 7,500 Kg Newton - ABI DE DEUS
Dourado :5,100 Kg Wolnei Magalhães - ANAHEIM
Badejo Saltão :3,955 Kg Alexandre Antunes - PISCE'S
Congro Rosa : 2,825 Kg Paulo Sendas - FLYING FISH
Pargo : 2.085 Kg Antônio Carlos - GAZELA

**XLI Torneio de Pesca Costeira
RESULTADO 4ª ETAPA - 30/05/2009**

EMBARCAÇÃO	COMANDANTE	PEÇAS	PESO	BÔNUS	PONTOS	COLOCAÇÃO
ABI DE DEUS	Helio Marques	63	417,4		430.000	1° Colocação
PISCES	Alexandre Antunes	120	172,9	10.000	206.900	2° Colocação
FLYING FISH	Fernando Garcia	57	124,9		136.300	3° Colocação
MARLIM CCP	Marcelo Nicolau	78	94,1	10.000	119.700	4° Colocação
GAZELA	Afonso Baião	40	83,9		91.900	5° Colocação
PONTA FIRME	Marcos Lips	13	29,1		31.700	6° Colocação
JENNY	Victor Adler	16	28,4		31.600	7° Colocação
GALÁTICA	Fernando Almeida	3	3,5		4.100	8° Colocação
MISS CAROL	Antônio Carlos	2	1,2		1.600	9° Colocação

LANCHAS ATÉ 28 PÉS

EMBARCAÇÃO	COMANDANTE	PEÇAS	PESO	BÔNUS	PONTOS	COLOCAÇÃO
PISCES	Alexandre Antunes	120	172,9	10.000	206.900	1° Colocação
GALÁTICA	Fernando Almeida	3	3,5		4.100	2° Colocação
MISS CAROL	Antônio Carlos	2	1,2		1.600	3° Colocação

Maiores Exemplares

Raia :70,400 Kg Hélio Marques - ABI DE DEUS
Cherne Verdadeiro :23,700 Kg Hélio Marques - ABI DE DEUS
Dourado :9,900 Kg Beni – GAZELA
Namorado :10,800 Kg Renato Pitasi - ABI DE DEUS
Olhete : 7,200 Kg Paulo Vilela - FLYING FISH
Baiacu Arara : 1,710 Kg Fernando Almeida - GALÁTICA
Batata da Pedra : 1,360 Kg Eliseu Soares - JENNY

**XLI Torneio de Pesca Costeira
RESULTADO 5ª ETAPA - 06/06/2009**

EMBARCAÇÃO	COMANDANTE	PEÇAS	PESO	BÔNUS	PONTOS	COLOCAÇÃO
JENNY	Victor Adler	130	199,4	20.000	245.400	1º Colocação
PISCES	Alexandre Antunes	142	184,7	20.000	233.100	2º Colocação
ABI DE DEUS	Helio Marques	126	197,3		222.500	3º Colocação
FLYING FISH	Fernando Garcia	105	141,2	10.000	172.200	4º Colocação
GAZELA	Afonso Baião	100	123,4	10.000	153.400	5º Colocação
PONTA FIRME	Marcos Lips	69	94,5		108.300	6º Colocação
MARLIM CCP	Marcelo Nicolau	64	74,7		87.500	7º Colocação
GALÁTICA	Fernando Almeida	34	79,5		86.300	8º Colocação
PROCURA	Paulo Falcone	21	18,4		22.600	9º Colocação
AGUILA BLANKA	Loris Lupetina	5	13,3		14.300	10º Colocação
MISS CAROL	Antônio Carlos	8	9,2		9.360	11º Colocação
ANAHEIM	Wolney Magalhães	0	0,0		0	12º Colocação

LANCHAS ATÉ 28 PÉS

EMBARCAÇÃO	COMANDANTE	PEÇAS	PESO	BÔNUS	PONTOS	COLOCAÇÃO
PISCES	Alexandre Antunes	142	184,7	20.000	233.100	1º Colocação
GALÁTICA	Fernando Almeida	34	79,5		86.300	2º Colocação
PROCURA	Paulo Falcone	21	18,4		22.600	3º Colocação
AGUILA BLANKA	Victor Adler	5	13,3		14.300	4º Colocação
MISS CAROL	Antônio Carlos	8	9,2		9.360	5º Colocação

Maiores Exemplares

Cherne Verdadeiro :5,760 Kg Hélio Marques - ABI DE DEUS
Namorado :9,775 Kg Helio Marques - ABI DE DEUS
Olhete : 5,400 Kg Armando Serra - AGUILA BLANKA
Corvina : 2,500 Kg Bruno Falcone – PROCURA
Batata da Lama : 5,105 Kg Affonso Baião - GAZELA

**XLI Torneio de Pesca Costeira
RESULTADO GERAL COM DESCARTE**

EMBARCAÇÃO / COMANDANTE	1ª ETAPA	2ª ETAPA	3ª ETAPA	4ª ETAPA	5ª ETAPA	DESCARTE	GERAL
JENNY (Victor Adler)	100,5050	100,5050	99,4950	94,4465	100,5050	94,4465	401,0100
PISCES (Alexandre Antunes)	98,4851	96,4656	100,5050	99,4950	99,4950	96,4656	397,9801
ABI DE DEUS (Hélio Marques)	99,4950	94,4465	96,4656	100,5050	98,4851	94,4465	394,9507
FLYING FISH (Fernando Garcia)	97,4753	99,4950	95,4560	98,4851	97,4753	95,4560	392,9307
GAZELA (Affonso Baião)	96,4656	92,4278	97,4753	96,4656	96,4656	92,4278	386,8721
PONTA FIRME (Marcos Lips)	93,4371	90,4095	98,4851	95,4560	95,4560	90,4095	382,8342
MARLIM CCP (Marcelo Nicolau)	94,4465	95,4560	93,4371	97,4753	94,4465	93,4371	381,8243
GALÁTICA (Fernando Almeida)	90,4095	91,4186	93,4371	93,4371	93,4371	90,4095	371,7299
PROCURA (Paulo Falcone)	91,4186	88,3916	93,4371	0,0000	92,4278	0,0000	365,6751
MISS CAROL (Antônio Carlos)	89,4005	89,4005	0,0000	92,4278	90,4095	0,0000	361,6383
ANAHEIM (Wolney Magalhães)	0,0000	98,4851	94,4465	0,0000	89,4005	0,0000	282,3321
STAMPA (Rodrigo Duarte)	95,4560	97,4753	0,0000	0,0000	0,0000	0,0000	192,9313
PARMA (Lotário Vechio)	92,4278	93,4371	0,0000	0,0000	0,0000	0,0000	185,8649
AGUILA BLANKA (Loris Lupetina)	0,0000	0,0000	0,0000	0,0000	91,4186	0,0000	91,4186

**Torneio de Pesca Costeira Lanchas até 28 pés
RESULTADO GERAL COM DESCARTE**

EMBARCAÇÃO	1ª ETAPA	2ª ETAPA	3ª ETAPA	4ª ETAPA	5ª ETAPA	DESCARTE	GERAL
PISCES (Alexandre Antunes)	100,5050	100,5050	100,5050	100,5050	100,5050	100,5050	402,0200
GALÁTICA (Fernando Almeida)	98,4851	99,4950	99,4950	99,4950	99,4950	98,4851	397,9800
PROCURA (Paulo Falcone)	99,4950	97,4753	99,4950	0,0000	98,4851	0,0000	394,9504
MISS CAROL (Antônio Carlos)	97,4753	98,4851	0,0000	98,4851	96,4656	0,0000	390,9111
AGUILA BLANKA (Loris Lupetina)	0,0000	0,0000	0,0000	0,0000	97,4753	0,0000	97,4753

TORNEIO OPEN ICRJ – 2009

EQUIPES INSCRITAS

AQUILA BLANCA

Comandante: Eliseu Soares Filho
Pescadores: Evandro Soares
Eduardo Elias
Denison Duque Silva
João Victor Dias

BORDATOUR

Comandante: Rogério Borda
Pescadores: Marcelo Coelho
Meercio Frederico
Luiz Armando
Roberto Zarur

FLYING FISH

Comandante: Fernando Garcia
Pescadores: Jayme Garcia
Enzo Di Genaro
Paulo Vilela
Marcelo Agostini

LORAH

Comandante: Edson Tikerpe
Pescadores: Paulo Falcone
João Vaz
Antônio Carlos ferreira
Marcelo Tikerpe
Marco Tikerpe

MAR & MAR

Comandante: Marcello Favaret
Pescadores: Mauro Moreira
Almir Fernandes
Leonardo Vinhaes
Mario Carneiro

ATOBÁ / PONTA FIRME

Comandante: Marcos Ramayana
Pescadores: Marcos Lips
Vicente Arruda Filho
Bruno Melcher

CAPT REX

Comandante: Reinaldo Silva
Pescadores: Eurico Soares
Ricardo Pedrosa
Ricardo Mirsky
João Victor Zarur

GOTA D'ÁGUA

Comandante: Nilo Fabiano
Pescadores: Marco Antônio Couto
Rodrigo Sacco
Roberto Rapoport

MANADA

Comandante: Luiz Boghossian
Pescadores: Ronaldo Boghossian
Carlos Domingues
Ronaldo Pointis

MISS CAROL

Comandante: Antônio Carlos B. Ribeiro
Pescadores: Renato Mallo
Aluizio Carvalho
Cláudio Azevedo

BILLY

Comandante: Guilherme Siepman
Pescadores: Fernando Almeida
Roberto Silva
Emídio Sacco Filho
Rafael Rosendo

EDN PESCA ICRJ

Comandante: Fernando Caetano Almeida
Pescadores: Vicente Luiz Arruda
João Victor Zarur
João Pedro Zarur
Décio ferreira

JOKER

Comandante: Roberto Rocha
Pescadores: Clóvis Dutra
Antoni Costa
Bruno Santiago
Bernardo Rocha
Augusto Nóbrega

MAREADA

Comandante: Marcos Carvalho
Pescadores: Gustavo Machado
Marcelo Ramos

PROCURA

Comandante: Bruno Falcone
Pescadores: Paulo Falcone
Edson Tikerpe
Adriano Mota
Mário Carneiro

RELEASE

Comandante: Alberto Quintaes
Pescadores: Flávio Reis
Eliseu Soares Neto
Alex Cerqueira

WHITE FLY

Comandante: Miguel Leal
Pescadores: Glauco Sampaio
Wlysses Nunes
Luciano Pereira

SCUBA

Comandante: Marcos escandarane
Pescadores: Cesar De Paula Serrão
Joselito B. Batista
João Gabriel Zarur
Sérgio Corrêa
Roberto Zarur

TORO BRAVO

Comandante: Paulo Cesar Picorelli
Pescadores: Marco Aurélio Vahia
Rodrigo Sacco
Marcelo Botafogo

Torneio Open ICRJ
RESULTADO 1ª ETAPA - 04/07/2009

EMBARCAÇÃO	COMANDANTE	PEÇAS	PESO	BÔNUS	PONTOS	COLOCAÇÃO
FLYING FISH	Fernando Garcia	100	60,4	150	3.370	1° Colocação
AGUILA BLANKA	Eliseu Soares	88	53,3	150	2.991	2° Colocação
RELEASE	Alberto Quintaes	81	53,6	50	2.892	3° Colocação
TORO BRAVO	Paulo César	77	46,7	150	2.639	4° Colocação
MANADA	Luiz Boghossian	48	48,5	50	2.571	5° Colocação
CAPT. REX	Reinaldo Silva	66	38,0	150	2.182	6° Colocação
ATOBÁ/PONTA FIRME	Marcos Ramayana	59	35,0	50	1.918	7° Colocação
MAR & MAR	Marcello Faveret	58	34,6	50	1.846	8° Colocação
MAREADA	Marcos Carvalho	23	29,4		1.516	9° Colocação
EDN PESCA	Fernando Almeida	40	27,7	50	1.515	10° Colocação
GOTA D'AGUA	Nilo Fabiano	46	26,4	100	1.512	11° Colocação
BILLY	Guilherme Siepman	24	26,9		1.348	12° Colocação
PROCURA JR	Bruno Falcone	36	24,4		1.292	13° Colocação
BORDA TOUR	Rogério Borda	22	18,2		954	14° Colocação
SCUBA	Marcos Escandarane	7	2800,0		168	15° Colocação
MISS CAROL	Antônio Carlos	0	0,0		0	16° Colocação

Maior Peça
Ohete 4.825 Emídio Sacco Lancha Billy

Torneio Open ICRJ
RESULTADO 2ª ETAPA - 25/07/2009

EMBARCAÇÃO	COMANDANTE	PEÇAS	PESO	BÔNUS	PONTOS	COLOCAÇÃO
RELEASE	Alberto Quintaes	68	52,5	150	2.911	1° Colocação
FLYING FISH	Fernando Garcia	69	47,1	150	2.643	2° Colocação
AGUILA BLANKA	Eliseu Soares	61	33,9	100	1.917	3° Colocação
MANADA	Luiz Boghossian	48	31,1	100	1.776	4° Colocação
CAPT. REX	Reinaldo Silva	30	30,8	50	1.650	5° Colocação
MAR & MAR	Marcello Faveret	47	27,4	50	1.514	6° Colocação
ATOBA/PONTA FIRME	Marcos Ramayana	35	20,8	50	1.160	7° Colocação
BILLY	Guilherme Siepman	25	18,9		995	8° Colocação
TORO BRAVO	Paulo César	21	16,5		867	9° Colocação
EDN PESCA	Décio Ferreira	26	12,5		677	10° Colocação
LORAH	Edson Tikerpe	12	12,8		664	11° Colocação
BORDA TOUR	Rogério Borda	10	6,6		350	12° Colocação
JOKER	Roberto Rocha	8	4,8		256	13° Colocação
SCUBA	Marcos Escandarane	4	2,0		113	14° Colocação
PROCURA JR	Bruno Falcone	0	0,0		0	15° Colocação
MISS CAROL	Antônio Carlos	0	0,0		0	15° Colocação

Maior Peça
Corvina 3.700Kg Flávio Reis Lancha Release

Torneio Open ICRJ
RESULTADO 3ª ETAPA - 08/08/2009

EMBARCAÇÃO	COMANDANTE	PEÇAS	PESO	BÔNUS	PONTOS	COLOCAÇÃO
RELEASE	Alberto Quintaes	102	73,9	100	3.999	1° Colocação
AGUILA BLANKA	Eliseu Soares	74	43,9	50	2.393	2° Colocação
MAR & MAR	Marcello Faveret	76	40,0	100	2.252	3° Colocação
FLYING FISH	Fernando Garcia	63	38,2	50	2.086	4° Colocação
CAPT. REX	Reinaldo Silva	43	37,0		1.936	5° Colocação
GOTA D'ÁGUA	Nilo Fabiano	51	35,0		1.852	6° Colocação
TORO BRAVO	Paulo César	49	34,1		1.803	7° Colocação
PROCURA JR	Bruno Falcone	31	29,8	50	1.602	8° Colocação
MANADA	Luiz Boghossian	49	24,3	50	1.363	9° Colocação
ATOBA/PONTA FIRME	Marcos Ramayana	38	18,7	50	1.061	10° Colocação
WHITE FLY	Luciano Rosa	34	16,4		854	11° Colocação
BILLY	Guilherme Siepman	32	15,4		834	12° Colocação
LORAH	Edson Tikerpe	20	15,7		825	13° Colocação
EDN PESCA	Décio Ferreira	24	13,5		773	14° Colocação
JOKER	Roberto Rocha	13	9,9		521	15° Colocação
BORDA TOUR	Rogério Borda	25	10,7	-20%	468	16° Colocação
MISS CAROL	Antônio Carlos	6	7,7		397	17° Colocação
SCUBA	Marcos Escandarane	8	6,2		318	18° Colocação

A equipe Borda Tour foi penalizada com perda de 20% dos pontos por passar pela bóia às 16:10

Maior Peça

Bagre 4,395Kg Alex Cerqueira Lancha Release

Torneio Open ICRJ
RESULTADO 4ª ETAPA - 22/08/2009

EMBARCAÇÃO	COMANDANTE	PEÇAS	PESO	BÔNUS	PONTOS	COLOCAÇÃO
CAPT. REX	Reinaldo Silva	31	39,5	50	2.087	1º Colocação
AGUILA BLANKA	Eliseu Soares	48	30,5	100	1.721	2º Colocação
MANADA	Luiz Boghossian	45	28,0	50	1.540	3º Colocação
RELEASE	Alberto Quintaes	41	24,5		1.307	4º Colocação
FLYING FISH	Fernando Garcia	41	21,0	50	1.182	5º Colocação
ATOBÁ/PONTA FIRME	Marcos Ramayana	33	21,0	50	1.166	6º Colocação
TORO BRAVO	Paulo César	35	21,0		1.120	7º Colocação
MAR & MAR	Marcello Faveret	40	18,3	50	1.045	8º Colocação
PROCURA JR	Bruno Falcone	26	18,8	50	1.042	9º Colocação
EDN PESCA	Décio Ferreira	18	16,0		836	10º Colocação
BILLY	Guilherme Siepman	25	15,4		820	11º Colocação
GOTA D'ÁGUA	Nilo Fabiano	12	7,5		399	12º Colocação
LORAH	Edson Tikerpe	13	7,0		376	13º Colocação
JOKER	Roberto Rocha	5	2,2		120	14º Colocação
WHITE FLY	Luciano Rosa	3	1,7		91	15º Colocação
SCUBA	Marcos Escandarane	4	1,3		73	16º Colocação
MISS CAROL	Antônio Carlos	0	0,0		0	17º Colocação

Maior Peça
Corvina 3,615 Kg Vicente Luiz Arruda Lancha EDN - PESCA

Torneio Open ICRJ
RESULTADO 5ª ETAPA - 05/09/2009

EMBARCAÇÃO	COMANDANTE	PEÇAS	PESO	BÔNUS	PONTOS	COLOCAÇÃO
RELEASE	Alberto Quintaes	81	58,1	150	3.217	1º Colocação
CAPT. REX	Reinaldo Silva	59	52,0	50	2.768	2º Colocação
MANADA	Luiz Boghossian	62	45,3	100	2.489	3º Colocação
FLYING FISH	Fernando Garcia	71	36,7	150	2.127	4º Colocação
TORO BRAVO	Paulo César	47	36,0	100	1.994	5º Colocação
AGUILA BLANKA	Eliseu Soares	66	36,2	50	1.992	6º Colocação
LORAH	Edson Tikerpe	30	30,3		1.575	7º Colocação
JOKER	Roberto Rocha	32	26,7		1.399	8º Colocação
BILLY	Guilherme Siepman	31	23,4		1.232	9º Colocação
GOTA D'ÁGUA	Nilo Fabiano	32	19,3		1.029	10º Colocação
FIQUE DE OLHO	Gustavo Machado	19	18,6		968	11º Colocação
EDN PESCA	Décio Ferreira	18	13,7		721	12º Colocação
ATOBA/PONTA FIRME	Marcos Ramayana	20	13,3		705	13º Colocação
MAREADA	Marcos Carvalho	15	12,4		650	14º Colocação
MISS CAROL	Antônio Carlos	9	9,5		493	15º Colocação
WHITE FLY	Luciano Rosa	9	9,4		488	16º Colocação
BORDA TOUR	Rogério Borda	11	22,0		402	17º Colocação
MAR & MAR	Marcello Faveret	8	6,1		321	18º Colocação
PROCURA JR	Bruno Falcone	0	0,0		0	19º Colocação
SCUBA	Marcos Escandarane	0	0,0		0	19º Colocação

Maior Peça

Corvina 2,960Kg Ricardo Mirsky Lancha Capt.Rex

Torneio Open ICRJ
RESULTADO GERAL COM DESCARTE

EMBARCAÇÃO	1ª ETAPA	2ª ETAPA	3ª ETAPA	4ª ETAPA	5ª ETAPA	DESCARTE	GERAL	FINAL
RELEASE	98,4851	100,5050	100,5050	97,4753	100,5050	97,4753	400,0001	1º
AGUILA BLANKA	99,4950	98,4851	99,4950	99,4950	95,4560	95,4560	396,9701	2º
FLYING FISH	100,5050	99,4950	97,4753	96,4656	97,4753	96,4656	394,9506	3º
CAPT. REX	95,4560	96,4656	96,4656	100,5050	99,4950	95,4560	392,9312	4º
MANADA	96,4656	97,4753	92,4278	98,4851	98,4851	92,4278	390,9111	5º
TORO BRAVO	97,4753	92,4278	94,4465	94,4465	96,4656	92,4278	382,8339	6º
MAR & MAR	93,4371	95,4560	98,4851	93,4371	83,3486	83,3486	380,8153	7º
ATOBÁ/PONTA FIRME	94,4465	94,4465	91,4186	95,4560	88,3916	88,3916	375,7676	8º
GOTA D'AGUA	90,4095	0,0000	95,4560	89,4005	91,4186	0,0000	366,6846	9º
BILLY	89,4005	93,4371	89,4005	90,4095	92,4278	89,4005	365,6749	10º
EDN PESCA	91,4186	91,4186	87,3828	91,4186	89,4005	87,3828	363,6563	11º
LORAH	0,0000	90,4095	88,3916	88,3916	94,4465	0,0000	361,6392	12º
PROCURA JR	88,3916	86,3741	93,4371	92,4278	82,3403	82,3403	360,6306	13º
JOKER	0,0000	88,3916	86,3741	87,3828	93,4371	0,0000	355,5856	14º
BORDA TOUR	87,3828	89,4005	85,3655	0,0000	84,3570	0,0000	346,5058	15º
SCUBA	86,3741	87,3828	83,3486	85,3655	82,3403	82,3403	342,4710	16º
MISS CAROL	85,3655	86,3741	84,3570	84,3570	86,3741	84,3570	342,4707	17º
WHITE FLY	0,0000	0,0000	90,4095	86,3741	85,3655	0,0000	262,1491	18º
MAREADA	92,4278	0,0000	0,0000	0,0000	87,3828	0,0000	179,8106	19º
FIQUE DE OLHO	0,0000	0,0000	82,3403	0,0000	90,4095	0,0000	172,7498	20º

Maior Peça do Torneio: Olhete 4.825 (Emidio Sacco - Lancha Billy)

RECORDES Open ICRJ

Bonito cachorro 3.580Kg (Ronaldo Boghosiann - Manada)

Cavala 1.810Kg (Antônio Carlos - Miss Carol)

Olhete 4.825Kg (Emídio Sacco - Billy)

Mangangá 1.695Kg (Carlos Domingues - Manada)

Marimbá 1.500Kg (Fernando Macedo - Gota D'agua)

Xerelete 1,720Kg (Alex Cerqueira - Release)

Onda Azul

MANADA	BONITO SERRA, BONITO CACHORRO, BAGRE, BAIACÚ ARARA, COCOROCA MULATA, COCOROCA, CORVINA, ENXOVA, ESPADA, FAKEKO, JAGURIÇA, MANGANGÁ, MARIMBÁ, OLHETE, PORCO, PIRANJICA, PESCADA BRANCA, ROBALO PEBA, REMEIRO, SOROROCA, UBARANA, VOADOR, XERELETE, XERELETE AMARELO	24	Campeão
FLYING FISH	BAGRE, BAIACÚ ARARA, BADEJO MIRA, BONITO SERRA, BONITO CACHORRO, CORVINA, ESPADA, ENXOVA, GALO, GALHUDO, JAGURIÇA, MARIMBÁ, MANGAGÁ, MORÉIA, MULATINHA, PARGO, PIRANJICA, PORCO, ROBALO PEBA, SABONETE, SALEMA, VOADOR, XERELETE AMARELO, UBARANA	24	Vice Campeão
ATOBÁ/PONTA FIRME	BAIACU ARARA, BADEJO BRANCO, BADEJO MIRA, BAGRE, BONITO CACHORRO, BONITO SERRA, COCOROCA MULATA, CORVINA, ESPADA, FAKEKO, GUAIBIRA, JAGURIÇA, MARIMBÁ, MIXOLE, PARGO, PIRANJICA, PORCO, PESCADA BRANCA, PAPA TERRA, XERELETE, UBARANA	21	3º lugar
AGUILA BLANKA	BAGRE, BAIACÚ ARARA, BONITO SERRA, BONITO CACHORRO, CHERNE, CORVINA ENXOVA, ESPADA, COCOROCA, GALHUDO, JAGURIÇA, MARIMBÁ, OLHO DE CÃO, SABONETE, PAPAGAIO, PESCADA BRANCA, PIRANJICA, SALEMA, TRILHA, XERELETE, XERELETE AMARELO	21	4º lugar
RELEASE	BAGRE, BAIACÚ ARARA, BONITO SERRA, BONITO CACHORRO, COCOROCA, COCOROCA BOCA DE FOGO, CORVINA, ESPADA, FAKEKO, JAGURIÇA, MARIMBÁ, PARGO PENA, PAMPO, PORCO, PIRANJICA, PAPANATERRA, ROBALO, XERELETE, XERELETE AMARELO, UBARANA	20	5º lugar
MAR & MAR	BADEJO MIRA, BAGRE, BAIACÚ ARARA, BONITO CACHORRO, CORVINA, CAVALINHA, COCOROCA, ENCHOVA, ESPADA, FAKEKO, GALHUDO, JAGURIÇA, MARIMBÁ, PIRANJICA, PESCADA BRANCA, SALEMA, PORCO, XERELETE, UBARANA, VOADOR	20	6º lugar
TORO BRAVO	BAGRE, BAIACU ARARA, BONITO SERRA, BONITO CACHORRO, COCOROCA, COCOROCA BOCA DE FOGO, COCOROCA MULATA, CORVINA, ENCHOVA, ESPADA, MARIMBÁ, PAPA TERRA, PIRANJICA, PESCADA BRANCA, ROBALO PEBA, PIRANJICA, PORCO, XERELETE	18	7º lugar
BILLY	BAGRE, BAIACÚ ARARA, BONITO SERRA, BONITO CACHORRO, BADEJO MIRA, COCOROCA, CORVINA, ESPADA, ENXOVA, JAGURIÇA, MANGANGÁ, MARIMBÁ, OLHETE, PESCADA BRANCA, PIRANJICA, ROBALO PEBA, SARGO DE BEIÇO	17	8º lugar
CAPT. REX	BAGRE, BAIACÚ ARARA, BADEJO MIRA, BONITO SERRA, BONITO CACHORRO, COCOROCA, CORVINA, ENXOVA, ESPADA, GALO, JAGURIÇA, MARIMBÁ, PARGO PENA, PIRANJICA, PESCADA BRANCA, UBARANA	16	9º lugar
BORDA TOUR	BAGRE, BAIACÚ ARARA, BADEJO MIRA, BONITO SERRA, BONITO CACHORRO, CORVINA, COCOROCA, ESPADA, MARIMBÁ, PAPAGAIO, PIRANJICA, PORCO, ROBALO PEBA, SARGO DE BEIÇO, VOADOR	15	10º lugar
GOTA D'AGUA	BAIACÚ ARARA, BONITO SERRA, BONITO CACHORRO, COCOROCA MULATA, CORVINA, ENXOVA, ESPADA, JAGURIÇA, MARIMBÁ, OLHO DE CÃO, PIRANJICA	11	11º lugar
SCUBA	BAIACÚ ARARA, BONITO SERRA, BONITO CACHORRO, BADEJO MIRA, CORVINA, ESPADA, JAGURIÇA, PAPA TERRA, PESCADA BRANCA, ROBALO PEBA	10	12º lugar
JOKER	BAGRE, BAIACÚ ARARA, BONITO CACHORRO, CORVINA, ENXOVA, ESPADA, JAGURIÇA, MARIMBÁ, PIRANJICA, VOADOR	10	13º lugar
EDN PESCA	BAIACÚ ARARA, BONITO SERRA, BONITO CACHORRO, BAGRE, CORVINA, ESPADA, MARIMBÁ, SARGO DE BEIÇO, UBARANA	9	14º lugar
PROCURA JR	BAGRE, BADEJO MIRA, BONITO SERRA, CAVALA, COCOROCA, CORVINA, ESPADA, MARIMBÁ, SARGO DE BEIÇO	9	15º lugar
LORAH	BADEJO MIRA, BAGRE, BAIACU, BONITO SERRA, BONITO CACHORRO, CORVINA, ESPADA, ENXOVA, PESCADA BRANCA	9	16º lugar
WHITE FLY	BAIACÚ ARARA, BONITO SERRA, BONITO CACHORRO, GUDUNHO, MARIMBÁ, VOADOR	6	17º lugar
MAREADA	BAGRE, BONITO SERRA, BONITO CACHORRO, ESPADA	4	18º lugar
MISS CAROL	BONITO SERRA, BONITO CACHORRO, BONITO OCEÂNICO, CAVALA	4	19º lugar
FIQUE DE OLHO	BONITO SERRA, BONITO CACHORRO, ESPADA	3	20º lugar

Torneio Feminino Open ICRJ
RESULTADO ETAPA ÚNICA- 29/09/2009

EMBARCAÇÃO	COMANDANTE	PEÇAS	PESO	BÔNUS	PONTOS	COLOCAÇÃO
GAMECOCK	Mário Gonçalves	17	15,4		804	1° Colocação
BOA VIDA	Roberto Rapoport	0	0,0		0	2° Colocação

EMBARCAÇÃO	PESCADORAS
GAMECOCK	DENISE GONÇALVES / ROBERTA GONÇALVES / MÔNICA BUCKMAN
BOA VIDA	MARIANA SAUL / ANA DA SILVA FERREIRA / MARIA INÊS COSTA

Maior Peça

Corvina 1,900 Kg Denise Gonçalves (GAMECOCK)

Torneio Open ICRJ CHALLENGE CUP



EQUIPES CAMPEÃS DO OPEN 25

1994

JOKER

Marcelo Saade Rodrigues
Luiz André Saade Rodrigues
Alberto de Faria
Manoel Martins

1998

BINOCA

Leonardo Bochner
Eliseu Soares Neto
Johnny Spievak
Aílson da Silva

2002

BINOCA

Leonardo Bochner
Eliseu Soares Neto
Johnny Spievak

2006

FLYING FISH

Fernando da Costa Garcia
Jayme da Costa Garcia
Denison Duque Silva
Carlos Molinaro

1995

MELLY BLACK

Claus Buckmann C. de Melo
Evandro Soares
Vicente Arruda Filho
Eduardo Elias Jorge Filho

1999

KAHALA

Cid Gonçalves Nunes da Costa
Loris Lupetina
Eduardo Elias Jorge Filho

2003

FLYING FISH

Fernando da Costa Garcia
Jayme da Costa Garcia
Marco Aurélio Vahia Abreu
Aldi Carlos

2007

FLYING FISH

Fernando da Costa Garcia
Jayme da Costa Garcia
Denison Duque Silva
Luis Carlos Bulhões
Luciano Carvalho

1996

MAGUI

Denison Floret Duque Silva
Marcelo Duque Silva
Guilherme Duque Silva

2000

BINOCA

Leonardo Bochner
Eliseu Soares Neto
Johnny Spievak
Aílson da Silva

2004

AQUILA BLANKA

Eliseu Soares Filho
Evandro Soares
Eduardo Elias Jorge Filho
João Victor Dias
João Victor Dias

2008

FLYING FISH

Fernando da Costa Garcia
Jayme da Costa Garcia
Enzo Di Genaro
Paulo Vilella

1997

KAHALA

Cid Gonçalves Nunes da Costa
Loris Lupetina
Roberto Silva
Marco Antônio Alves Peçanha
Izadora Lupetina

2001

BINOCA

Leonardo Bochner
Eliseu Soares Neto
Johnny Spievak
Aílson da Silva

2005

AQUILA BLANKA

Eliseu Soares Filho
Evandro Soares
Eduardo Elias Jorge Filho
Alexandre Antunes

2009

RELEASE

Alberto Quintaes
Flávio Reis
Eliseu Soares Neto
Alex Cerqueira

Torneio Marlin Azul do Rio de Janeiro EQUIPES CAMPEÃS

1997

BOM DE BICO

Luiz Cláudio A. Rodrigues
Ângela Saade Rodrigues
Marcelo Saade Rodrigues
Luiz André Saade Rodrigues

1998

LAUROCRIWA

Jamil da Silva Lessa
Antonino Pitasi
Renato Gil Barbosa
Jaime Silva

1999

SUNSET RIO

Delta Madureira Filho
Paulo Roberto do Rego Lins
Clóvis Marques Ribeiro
Jefferson Seixas Brito

2000

LAUROCRIWA

Jamil da Silva Lessa
Antonino Pitasi
Renato Gil Barbosa
Jaime Silva

2001

FLYING FISH

Fernando da Costa Garcia
Jayme da Costa Garcia
Bertolino Loewen
Paulo Cecchetti

2002

KAIALA

Maurício de Souza Paixão
Ricardo Mirsky
Marcelo Jácomo Frey
Carlos Alberto Andrade

2003

MALOHA

Danilo Palmer
Dilson Palmer
Flavio Martins
Beni Schuvartz
Silvio Leite Monteiro

2004

PONTA NEGRA

José Vasco Teixeira da Costa
João Paulo Teixeira da Costa
Fernando Pedrosa
Felipe Costa Ricciulli Soares

2005

JENNY

Victor Adler
Eliseu Soares Filho
Evandro Soares
Eurico Soares

2006

PICANTE

Luis Carlos Bulhões
Alberto Quintaes
Paulo Vivaqua
Flavio Campos Reis

2007

PIPELINE

Paulo Fabiano Ferreira
Ricardo Pedrosa
Luciano Carvalho

2008

PICANTE

Luis Carlos Bulhões
Alberto Quintaes
Paulo Vivaqua

2009

ABI DE DEUS

Hélio Marques
Mateus Marques
Antonino Pitasi
Felipe Mota
Romeu Valadares
Newton Penna Filho

Torneio Marlin Azul do Rio de Janeiro
RESULTADO 1ª ETAPA - 24/10/2009

EMBARCAÇÃO	LIBERADOS				EMBARCADOS				PONTOS	COLOCAÇÃO
	130lbs	80lbs	50lbs	30lbs	130lbs	80lbs	50lbs	30lbs		
ABI DE DEUS					202,5kg				205	1° LUGAR
PONTA FIRME			12:07						200	2° LUGAR
KAIALA		12:27							200	3° LUGAR
PICANTE		14:19							200	4° LUGAR
BARRA DO VENTO		15:05							200	5° LUGAR
ANAHEIN									0	6° LUGAR
BAD COMPANY									0	6° LUGAR
CLARABINA									0	6° LUGAR
FLYING FISH / TUNA									0	6° LUGAR
GAZELA IV									0	6° LUGAR
JENNY									0	6° LUGAR
LUMA									0	6° LUGAR
MALOHA									0	6° LUGAR
MAR DU'VICA									0	6° LUGAR
MARLIM II									0	6° LUGAR
MEIRMÃO									0	6° LUGAR
PIPELINE									0	6° LUGAR
PITANGOLA									0	6° LUGAR
PERFEITA							199,0kg		-41	7° LUGAR

**Torneio Marlin Azul do Rio de Janeiro
RESULTADO 2ª ETAPA - 21/11/2009**

LIBERADOS

EMBARCADOS

EMBARCAÇÃO	130lbs	80lbs	50lbs	30lbs	130lbs	80lbs	50lbs	30lbs	PONTOS	COLOCAÇÃO
PERFEITA		11:51				239			497,5	1ºLUGAR
ALHAMBRA/TATI I		12:28	17:04						400	2ºLUGAR
MALOHA		10:39/11:04							400	3ºLUGAR
ABI DE DEUS	12:09		13:13						400	4ºLUGAR
LUMA					234,5				269	5ºLUGAR
KAIALA			13:40						200	6ºLUGAR
PONTA FIRME			14:35						200	7ºLUGAR
FLYING FISH / TUNA		13:44							200	8ºLUGAR
PONTA NEGRA	12:21								200	9ºLUGAR
TARPON	12:43								200	10ºLUGAR
CLARABINA									0	11ºLUGAR
PICANTE									0	11ºLUGAR
BARRA DO VENTO									0	11ºLUGAR
ANAHEIN									0	11ºLUGAR
BAD COMPANY									0	11ºLUGAR
GAZELA IV									0	11ºLUGAR
JENNY									0	11ºLUGAR
MARLIM II									0	11ºLUGAR
GREENBOAT									0	11ºLUGAR
MEIRMÃO									0	11ºLUGAR
CRISGA V									0	11ºLUGAR
PITANGOLA						186,5			-53,5	12ºLUGAR

**Torneio Marlin Azul do Rio de Janeiro
RESULTADO 3ª ETAPA - 28/11/2009**

LIBERADOS

EMBARCADOS

EMBARCAÇÃO	130lbs	80lbs	50lbs	30lbs	130lbs	80lbs	50lbs	30lbs	PONTOS	COLOCAÇÃO
FLYING FISH / TUNA			09:57						200	1º LUGAR
CLARABINA			15:02						200	2º LUGAR
JENNY			15:19						200	3º LUGAR
PICANTE		14:59							200	4º LUGAR
BARRA DO VENTO	11:56								200	5º LUGAR
ABI DE DEUS									0	6º LUGAR
ALHAMBRA/TATI I									0	6º LUGAR
BAD COMPANY									0	6º LUGAR
BINOCA									0	6º LUGAR
GAZELA IV									0	6º LUGAR
GREENBOAT									0	6º LUGAR
KAIALA									0	6º LUGAR
LUMA									0	6º LUGAR
MALOHA									0	6º LUGAR
MEIRMÃO									0	6º LUGAR
PERFEITA									0	6º LUGAR
PIPELINE									0	6º LUGAR
PITANGOLA									0	6º LUGAR
PONTA FIRME									0	6º LUGAR
PONTA NEGRA									0	6º LUGAR
TARPON									0	6º LUGAR
CRISGA V							136,00		-104	7º LUGAR

Torneio Marlin Azul do Rio de Janeiro
RESULTADO GERAL

EMBARCAÇÃO	130lbs	80lbs	50lbs	30lbs	130lbs	80lbs	50lbs	30lbs	PONTOS	COLOCAÇÃO
ABI DE DEUS	X		X		202,5				605	Campeã
PERFEITA		X				239,0	199,0		456,5	2° LUGAR
PONTA FIRME			XX						400	3° LUGAR
KAIALA		X	X						400	4° LUGAR
ALHAMBRA/TATI I		X	X						400	5° LUGAR
FLYING FISH / TUNA		X	X						400	6° LUGAR
MALOHA		XX							400	7° LUGAR
PICANTE		XX							400	8° LUGAR
BARRA DO VENTO	X	X							400	9° LUGAR
LUMA					234,5				269	10° LUGAR
CLARABINA			X						200	11° LUGAR
JENNY			X						200	12° LUGAR
PONTA NEGRA	X								200	13° LUGAR
TARPON	X								200	14° LUGAR
ANAHEIN									0	15° LUGAR
BAD COMPANY									0	15° LUGAR
BINOCA									0	15° LUGAR
GAZELA IV									0	15° LUGAR
GREENBOAT									0	15° LUGAR
MAR DU' VICA									0	15° LUGAR
MARLIM II									0	15° LUGAR
MEIRMÃO									0	15° LUGAR
PIPELINE									0	15° LUGAR
PITANGOLA						186,5			-53,5	16° LUGAR
CRISGA V							136,0		-104	17° LUGAR

EQUIPES CAMPEÃS DO TORNEIO ANUAL DE PEIXE DE BICO

<p>I 1963/1964 ERNA Herbert Carlos Renaux Homero Mendes</p>	<p>II 1964/1965 ERNA Herbert Carlos Renaux Homero Mendes</p>	<p>III 1965/1966 ERNA Herbert Carlos Renaux Homero Mendes</p>	<p>IV 1966/1967 ZAZA Herbert Richers Bruno Hermany John Kitcheman</p>	<p>V 1967/1968 BB Sérgio Mendes Pinheiro Renato Costa Marcelo Dias</p>	<p>VI 1968/1969 LUAMAR Mário Veiga de Almeida Luamar Veiga de Almeida Mário Veiga de Almeida Jr.</p>
<p>VII 1969/1970 MAÍRA Ivan Guimarães Briggs Alberto Ivan Briggs Arthur Briggs Mário Guimarães</p>	<p>VIII 1970/1971 MISS FLAMENGO Hélio Barroso Belmiro Tibau Renato Costa Antônio Soares</p>	<p>IX 1971/1972 MISS FLAMENGO Hélio Barroso Renato Costa Antônio Soares</p>	<p>X 1972/1973 MAÍRA Ivan Guimarães Briggs Alberto Ivan Briggs Arthur Briggs Mário Vignal Victor Lourival</p>	<p>XI 1973/1974 AQUARIUS Antônio A. Roxo Monarcha Paulo Fabiano Ferreira Almir F. Gubert Fernando A. Martins</p>	<p>XII 1974/1975 ARATACA Sérgio Kastруп Ernani Figueiredo José Assumpção de Brito Alberto André Capper</p>
<p>XIII 1975/1976 WIKAKA II Arthur Bittencourt Redig Adolfo Berlin José Simas Carlos Silva Hugo Félix</p>	<p>XIV 1976/1977 BANDIDA Antônio Pinhão da Silva Mauro Baltazar da Silva José Jonas Matos Filho Guthis Dzelme</p>	<p>XV 1977/1978 ANDREA RIO Adolpho A. Mayer Manuel F.N. Brito John Kitcheman Eduardo Mayer</p>	<p>XVI 1978/1979 RICAMAR Raul de Souza Francisco Roberto de S. Francisco Ailton Falocci Sabino Bob Tsezanas</p>	<p>XVII 1979/1980 STRIKER Antônio Bali Paulo Fabiano Ferreira Carlos Alberto Saboya</p>	<p>XVIII 1980/1981 MACUNAIMA Raymundo de Britto Mário Picozzi Celso Rocha Miranda</p>
<p>XIX 1981/1982 PONTA NEGRA José Vasco T. da Costa Fernando Gomes Pedrosa Ernani Figueiredo Paulo Martins</p>	<p>XX 1982/1983 PONTA NEGRA José Vasco T. da Costa Fernando Gomes Pedrosa Ernani Figueiredo Paulo Martins</p>	<p>XXI 1983/1984 BINOCA Leonardo Bochner Eliseu Soares Neto Afrânio Darrique de Faro</p>	<p>XXII 1984/1985 Sérgio Giestas Tristão Luís Roberto T. Soares Egídio Coser Leila Walter Tristão</p>	<p>XXIII 1985/1986 BINOCA Leonardo Bochner Eliseu Soares Neto Afrânio Darrique de Faro</p>	<p>XXIV 1986/1987 MISS FLAMENGO Hélio Barroso Arthur Bittencourt Redig Francisco Moraes Olival Renato Costa</p>
<p>XXV 1987/1988 EMILIA MARIA José Augusto E. Correia Eliseu Soares Filho Evandro Soares José Vasconcelos Priolli</p>	<p>XXVI 1988/1989 RICAMAR Ricardo Souza Francisco Sabino Bob Tsezanas Ivan Guimarães Briggs Victor da Cunha Lourival</p>	<p>XXVII 1989/1990 TRAPAC Antônio Carlos Lobato Antônio Bali Antônio Carlos Gondim Paulo Fabiano Ferreira</p>	<p>XXVIII 1990/1991 PATTY Sérgio Giestas Tristão Luís Roberto T. Soares Claus Buckmann Vicente Arruda Filho Marcelo Teixeira Soares</p>	<p>XXIX 1991/1992 DAMG Denison Floret Duque Silva Eliseu Soares Neto Titus Bertrand Eduardo Torres Nahuys</p>	<p>XXX 1992/1993 MISS FLAMENGO Hélio Barroso Arthur Bittencourt Redig Patrick Josquin Luís Carlos Nolasco</p>
<p>XXXII 1993/1994 BACCARAT Carloman Maia de Oliveira Rogério Capanema Filho Eliseu Soares Filho Evandro Soares</p>	<p>XXXII 1994/1995 BACCARAT Carloman Maia de Oliveira Rogério Capanema Filho Eliseu Soares Filho Evandro Soares</p>	<p>XXXIII 1995/1996 MALA Arnaldo Araújo de M. Filho Eurico Soares Marcos Ricardo Abreu Alessandro Corti</p>	<p>XXXIV 1996/1997 MALA Arnaldo Araújo de M Filho Eurico Soares Alessandro Corti Cláudio Bastos Martins</p>	<p>XXXV 1997/1998 FLYING FISH Fernando da Costa Garcia Jayme da Costa Garcia Eliseu Soares Filho Evandro Soares</p>	<p>XXXVI 1998/1999 XIMBICA Luís Américo Alves Costa Rodrigo Pires Alves Costa Carlos Maurício Brandão Dácio Pires Jardim</p>

EQUIPES CAMPEÃS DO TORNEIO ANUAL DE PEIXE DE BICO

XXXVII

1999/2000

XIMBICA

Luís Américo Alves Costa
Rodrigo Pires Alves Costa
Carlos Maurício Brandão
Dácio Pires Jardim

XXXVIII

2000/2001

BACCARAT

Carloman Maia de Oliveira
Rogério Capanema Filho
Luís Roberto T. Soares
Evandro Soares

XXXIX

2001/2002

BACCARAT

Carloman Maia de Oliveira
Rogério Capanema Filho
Luís Roberto T. Soares
Evandro Soares

XL

2002/2003

BACCARAT

Carloman Maia de Oliveira
Rogério Capanema Filho
Luís Roberto T. Soares
Evandro Soares

XLI

2003/2004

BINOCA

Leonardo Bochner
Eliseu Soares Neto
Johnny Spievak

XLII

2004/2005

KABIRA

Erich Baumeier Neto
Reinaldo Silva
Marcos Arêas Ferreira
Denison Duque Silva

XLIII

2005/2006

PICANTE

Luiz C. Bulhões Carvalho
Alberto Quintaes
Rogério Capanema Filho
Paulo Vivacqua

XLIV

2006/2007

BOM DE BICO

Marcelo Saade Rodrigues
João Paulo T. da Costa
Felipe Ricciulli Soares
Ademir

XLV

2007/2008

MELLY BLACK

Claus Buckman
Mônica Buckmann
Ricardo Mirsky
Carlos Alberto Andrade

XLVI

2008/2009

TARPON

Marco Ribas
Vicente Arruda Filho
Chris Badsey
Gustavo Lima
Carlos E. Lima

XLVII

2009/2010

BARRA DO VENTO

Alcebíades Paz Garcia
Luís Roberto T. Soares
Flávio Campos Reis

TEMPORADA DE PESCA OCEÂNICA 2009 / 2010

EQUIPES INSCRITAS

ABI DE DEUS

Comandante: Hélio Marques
Pescadores: Mateus Marques
Antonino Pitasi
Felipe Mota
Romeu Valadares
Maurício

ANTIGUA

Comandante: Nilo Cottini
Pescadores: Nilo Cottini Filho
Walter Mulher
Gustavo Santos

BARRA DO VENTO

Comandante: Alcebíades Paz Garcia
Pescadores: Luiz Roberto Teixeira Soares
Flávio Campos Reis

CAPT REX

Comandante: Reinaldo Silva
Pescadores: Erich Baumeier
João Victor Dias
Felipe
João Franklin Neto
Luiz Felipe Barbosa

FIQUE DE OLHO

Comandante: Gustavo Machado Vieira
Pescadores: Paulo Machado Vieira

ABRUNIQUE

Comandante: Paulo Cesar Picorelli
Pescadores: Eliseu Soares Filho
Evandro Soares
Eurico Soares
Eduardo Elias

ALHAMBRA/TATI I

Comandante: Guilhermino Lima
Pescadores: Rafael Coutinho
Delta Madureira
João Franklin

BINOCA

Comandante: Leonardo Bochner
Pescadores: Pedro Bertrand
Alex Cerqueira
Fernando Caetano Almeida

CLARABINA

Comandante: Elton Vasconcellos
Pescadores: Gilberto Malvares
Rodrigo Ramos

FLYING FISH / TUNA

Comandante: Fernando da Costa Garcia
Pescadores: Enzo Di Genaro
Enzo Di Genaro
Marcelo Di Agostine
Jayme da Costa Garcia
Paulo Sendas
Paulo Vilela

ANAHEIM

Comandante: Ricardo Mayer
Pescadores: Wolney Magalhães
Alexandre Drumond
Flávio Pinheiro
João Merheb
Berdardo Annechino

BAD COMPANY

Comandante: Paulo Campos
Pescadores: Luiz Pinheiro
Carlos Assad
Fabiano Duarte

CAPRICHO

Comandante: Fernando Regadas
Pescadores: Fernando regadas Júnior
Rodrigo Magini
André Magini Júnior

CRISGA V

Comandante: Jorge Amilcar Boueri
Pescadores: Altivo Oliveira
Marcelo Agostini
Roberto Almeida
Jamil Abraão
José Mauro

GAZELA

Comandante: Affonso Baião Galvão
Pescadores: Décio Ferreira
Wilian

GREENBOAT

Comandante: Philip G. Greenman
Pescadores: Nilo Fabiano Castro
Nuno Greenman
Marco Aurélio Vahia

LORAH

Comandante: Edson Luis Dias Tikerpe
Pescadores:

MARLIN II

Comandante: Marcelo Nicolau
Pescadores: Rosalvo Torres
Luiz Phelipe Lima
Luiz Tinoco
Paulo Jacoud
Ronaldo Ramade

MARY POPPINS

Comandante: Benjamin Sodr  Neto
Pescadores: Mario Jos  C. Gonalves
Guilherme Gonalves
Jorge Lima

MUJIRINCA

Comandante: M rio Frering
Pescadores: Fernando Almeida
Boris Lerner
Jos  Alente Jano
Josinaldo Souza Campos
F bio Pio dos Santos

JENNY

Comandante: Victor Adler
Pescadores: Eliseu Soares Filho
Evandro Soares
Eurico Soares
Eduardo Elias
Paulo Cesar Picorelli

LUMA

Comandante: Augusto Rodrigues
Pescadores: Alejandro Ortiz
Fabiano Saraiva
Moacir Saraiva
Osvaldo Francisco

MAR DU VICA

Comandante: Rodrigo Balbi
Pescadores: Bruno Balbi
Marcos Bonder
Igor Assad
Jonas Ortega

MEIRM O

Comandante: Sandro Lahmann
Pescadores: Renato Gil Barbosa
Samuel Corr a
Eduardo Oliveira
Jo o Victor Lahmann

MY WAY VI

Comandante: Diocl cio Ara jo
Pescadores: Lamarck Rocha
Denison Duque Silva
Cid Nunes da Costa

KAIALA

Comandante: Maur cio de Souza Paix o
Pescadores: Carlos Alberto Jr.
Ronaldo Boghossian

LAUROCRIWA

Comandante: Jamil da Silva Lessa
Pescadores: Antonino Pitasi
Renato Gil Barbosa
Paulo Sendas

MALOHA

Comandante: Danilo Palmer
Pescadores: Dilson Palmer
Heranes Arantes de Souza
Jord o Nascimento
Roberto Soares
Almir Santos

MR BENI

Comandante: Beni Schuvartz
Pescadores: Bruno Valente
L vio Massa
Rafael Salmon

PERFEITA.COM

Comandante: Eduardo Castro
Pescadores: Marcelo Saade Rodrigues
Eliseu Soares Neto
Erich Baumeier
Anderson da Silva
Andr  Gonalves

PICANTE

Comandante: Luis Carlos Bulhões
Pescadores: Alberto Quintaes
Rogério Capanema
Érico Pereira
Paulo Vivaqua
Lucas Bulhões

PONTA FIRME

Comandante: Marcos Lips
Pescadores: Carlos Alberto Andrade
Ricardo Mirsky
Marcos Ramayana
Bruno Melcher
Jorge Cervães

PICOLO'S

Comandante: Eduardo Picolo
Pescadores: José Picolo
Maurício Paixão

TARPON

Comandante: Marco de Oliveira Ribas
Pescadores: Vicente Arruda Filho
Carlos Eduardo M. Lima
Gustavo Lima
Vicente Luiz Arruda

RANDRA

Comandante: Rogério Andrade
Pescadores: Diogo Andrade
Gustavo de Andrade
Matheus Garrido
Verônica Garrido
Marcelo Dias

PIPELINE

Comandante: Paulo Fabiano Ferreira
Pescadores: Ricardo Pedrosa
Luciano Carvalho
Bruno Gomes
Igor Assa
Guilherme Norato

PONTA NEGRA

Comandante: José Vasco T. da Costa
Pescadores: João Paulo T. da Costa
Fernando Pedrosa
Felipe Soares
Ricardo Pedrosa

SIERRA

Comandante: Rodrigo Pires Costa
Pescadores: Claudio Acyr Pinheiro
Luiz Alberto Filho
Rafael Pereira Barroso
Delair X. Mello

TRÊS MARIAS

Comandante: Octávio A. Reis
Pescadores: Octávio B. Reis
Eduardo Guimarães
Djalma Monte de Melo
Adilson
Kléber

WARLOCK / MISS CAROL

Comandante: Pedro Leon Schneider
Pescadores: Antônio Carlos B. Ribeiro
Maurício Moreira
Lívia Amaral Schneider
Pedro Leon A Schneider

PITANGOLA

Comandante: Mauro Ortiz
Pescadores: Luiz Américo
Maurício Brandão
Fernando Cesar Barcelos

PROCURA

Comandante: Bruno Falcone
Pescadores: Paulo Falcone
Adriano Mota
Felipe Brito
Mário Carneiro

TANGAROA

Comandante: Berel Zatz
Pescadores: Marcelo Guerreiro
Rafael Zatz
Emílio Massoni
Gláucio Silva

TRÓIA/MARIA DO MAR

Comandante: Eduardo Castro
Pescadores: Raul Barreto
Márcio Ramos

GOTA D'ÁGUA

Comandante: Nilo Fabiano
Pescadores: Marco Antônio Couto
Fernando Ribeiro Macedo
Roberto Rapoport

**XLVII TORNEIO DE PEIXE DE BICO
RESULTADO 1ª ETAPA - 05/12/2009**

EMBARCAÇÃO	PEIXES	PONTOS	HORÁRIO REPORTE	COLOCAÇÃO
PICANTE	3	300	12:31	1º LUGAR
PITANGOLA	3	300	16:30	2º LUGAR
MR. BENI	3	300	16:48	3º LUGAR
ANTIGUA	3	300	16:55	4º LUGAR
SIERRA	2	200	11:33	5º LUGAR
MALOHA	2	200	12:02	6º LUGAR
MUJIRINCA	2	200	12:24	7º LUGAR
PIPELINE	2	200	14:44	8º LUGAR
MARY POPPINS II	2	200	16:35	9º LUGAR
PERFEITA	1	100	09:48	10º LUGAR
BARRA DO VENTO	1	100	09:52	11º LUGAR
ABI DE DEUS	1	100	09:57	12º LUGAR
GREENBOAT	1	100	10:38	13º LUGAR
CAPRICHIO VI	1	100	10:46	14º LUGAR
FLYING FISH/TUNA	1	100	12:21	15º LUGAR
BAD COMPANY	1	100	14:14	16º LUGAR
TARPON	1	100	14:45	17º LUGAR
JENNY	1	100	15:47	18º LUGAR
ANAHEIM RIO	0	0		19º LUGAR
CAPT. REX	0	0		19º LUGAR
CLARABINA	0	0		19º LUGAR
CRISGA V	0	0		19º LUGAR
LUMA	0	0		19º LUGAR
MAR DU VICA	0	0		19º LUGAR
MEIRMÃO	0	0		19º LUGAR
PONTA FIRME	0	0		19º LUGAR
TANGAROA/GUERREIRO	0	0		19º LUGAR
TRÓIA/MARIA DO MAR	0	0		19º LUGAR

**XLVII TORNEIO DE PEIXE DE BICO
RESULTADO 2ª ETAPA - 12/12/2009**

EMBARCAÇÃO	PEIXES	PONTOS	HORÁRIO REPORTE	COLOCAÇÃO
BARRA DO VENTO	4	400	16:24	1º LUGAR
TARPON	3	300	16:27	2º LUGAR
ANTIGUA	2	200	14:39	3º LUGAR
JENNY	2	200	15:47	4º LUGAR
GAZELA	2	200	16:21	5º LUGAR
CRISGA V	1	100	09:18	6º LUGAR
MEIRMÃO	1	100	09:50	7º LUGAR
PIPELINE	1	100	10:42	8º LUGAR
MALOHA	1	100	11:12	9º LUGAR
CLARABINA	1	100	13:02	10º LUGAR
MARY POPPINS II	1	100	15:01	11º LUGAR
CAPRICHIO VI	1	100	15:38	12º LUGAR
TANGAROA/GUERREIRO	1	100	15:56	13º LUGAR
ABI DE DEUS	0	0		14º LUGAR
ANAHEIM RIO	0	0		14º LUGAR
BAD COMPANY	0	0		14º LUGAR
CAPT. REX	0	0		14º LUGAR
FLYING FISH/TUNA	0	0		14º LUGAR
GREENBOAT	0	0		14º LUGAR
LUMA	0	0		14º LUGAR
MAR DU VICA	0	0		14º LUGAR
MR. BENI	0	0		14º LUGAR
OCEANDRADE	0	0		14º LUGAR
PERFEITA	0	0		14º LUGAR
PICANTE	0	0		14º LUGAR
PITANGOLA	0	0		14º LUGAR
PONTA FIRME	0	0		14º LUGAR
SIERRA	0	0		14º LUGAR
TRÓIA/MARIA DO MAR	0	0		14º LUGAR

**XLVII TORNEIO DE PEIXE DE BICO
RESULTADO 3ª ETAPA - 19/12/2009**

EMBARCAÇÃO	PEIXES	PONTOS	HORÁRIO REPORTE	COLOCAÇÃO
TARPON	3	300	12:10	1º LUGAR
BARRA DO VENTO	3	300	12:37	2º LUGAR
CAPRICHIO VI	3	300	14:56	3º LUGAR
MEIRMÃO	3	300	15:50	4º LUGAR
MALOHA	2	200	12:08	5º LUGAR
PICANTE	2	200	14:34	6º LUGAR
JENNY	1	100	09:49	7º LUGAR
TANGAROA/GUERREIRO	1	100	11:08	8º LUGAR
PITANGOLA	1	100	13:28	9º LUGAR
CAPT. REX	1	100	13:48	10º LUGAR
CRISGA V	1	100	14:41	11º LUGAR
ABI DE DEUS	1	100	16:49	12º LUGAR
ANAHEIM RIO	0	0		13º LUGAR
ANTIGUA	0	0		13º LUGAR
BAD COMPANY	0	0		13º LUGAR
CLARABINA	0	0		13º LUGAR
FLYING FISH/TUNA	0	0		13º LUGAR
GAZELA	0	0		13º LUGAR
GREENBOAT	0	0		13º LUGAR
MAR DU VICA	0	0		13º LUGAR
MARY POPPINS II	0	0		13º LUGAR
MR. BENI	0	0		13º LUGAR
PERFEITA	0	0		13º LUGAR
PIPELINE	0	0		13º LUGAR
PONTA FIRME	0	0		13º LUGAR
SIERRA	0	0		13º LUGAR

**XLVII TORNEIO DE PEIXE DE BICO
RESULTADO 4ª ETAPA - 07/01/2010**

EMBARCAÇÃO	PEIXES	PONTOS	HORÁRIO REPORTE	COLOCAÇÃO
ABI DE DEUS	3	300	13:47	1º LUGAR
PITANGOLA	3	300	14:57	2º LUGAR
BAD COMPANY	3	300	16:25	3º LUGAR
SIERRA	1	100	11:12	4º LUGAR
ANAHEIM RIO	1	100	11:40	5º LUGAR
BARRA DO VENTO	1	100	13:46	6º LUGAR
ANTIGUA	1	100	13:55	7º LUGAR
FLYING FISH/TUNA	1	100	14:35	8º LUGAR
TARPON	1	100	14:36	9º LUGAR
PICANTE	1	100	15:40	10º LUGAR
PERFEITA	1	100	16:44	11º LUGAR
CRISGA V	1	100	16:49	12º LUGAR
CAPRICO VI	0	0		13º LUGAR
CAPT. REX	0	0		13º LUGAR
CLARABINA	0	0		13º LUGAR
GAZELA	0	0		13º LUGAR
GREENBOAT	0	0		13º LUGAR
JENNY	0	0		13º LUGAR
MAR DU VICA	0	0		13º LUGAR
MARY POPPINS II	0	0		13º LUGAR
MEIRMÃO	0	0		13º LUGAR
MR. BENI	0	0		13º LUGAR
PIPELINE	0	0		13º LUGAR
PONTA FIRME	0	0		13º LUGAR
TANGAROA/GUERREIRO	0	0		13º LUGAR
TRÓIA / MARIA DO MAR	0	0		13º LUGAR
MALOHA	0	0		14º LUGAR

**XLVII TORNEIO DE PEIXE DE BICO
RESULTADO 5ª ETAPA - 09/01/2010**

EMBARCAÇÃO	PEIXES	PONTOS	HORÁRIO REPORTE	COLOCAÇÃO
BAD COMPANY	4	400	15:06	1º LUGAR
PICANTE	3	300	14:34	2º LUGAR
TARPON	2	200	11:52	3º LUGAR
BARRA DO VENTO	2	200	14:51	4º LUGAR
ANTIGUA	2	200	15:35	5º LUGAR
ANAHEIM RIO	1	100	11:09	6º LUGAR
PERFEITA	1	100	11:11	7º LUGAR
MALOHA	1	100	12:41	8º LUGAR
MEIRMÃO	1	100	15:11	9º LUGAR
ABI DE DEUS	0	0		10º LUGAR
PITANGOLA	0	0		10º LUGAR
SIERRA	0	0		10º LUGAR
FLYING FISH/TUNA	0	0		10º LUGAR
CRISGA V	0	0		10º LUGAR
CAPRICO VI	0	0		10º LUGAR
CAPT. REX	0	0		10º LUGAR
CLARABINA	0	0		10º LUGAR
GAZELA	0	0		10º LUGAR
GREENBOAT	0	0		10º LUGAR
JENNY	0	0		10º LUGAR
MARY POPPINS II	0	0		10º LUGAR
PIPELINE	0	0		10º LUGAR
PONTA FIRME	0	0		10º LUGAR
TRÓIA / MARIA DO MAR	0	0		10º LUGAR

**XLVII TORNEIO DE PEIXE DE BICO
RESULTADO GERAL COM DESCARTE**

EMBARCAÇÃO	1ª ETAPA	2ª ETAPA	3ª ETAPA	4ª ETAPA	5ª ETAPA	DESCARTE	GERAL	FINAL
BARRA DO VENTO	90,4095	100,505	99,495	95,456	97,4753	90,4095	392,9313	Campeã
TARPON	84,357	99,495	100,505	92,4278	98,4851	84,3570	390,9129	Vice-campeã
PICANTE	100,505	87,3828	95,456	91,4186	99,495	87,3828	386,8746	3º
ANTIGUA	97,4753	98,4851	88,3916	94,4465	96,4656	88,3916	386,8725	4º
PITANGOLA	99,495	87,3828	92,4278	99,495	91,4186	87,3828	382,8364	5º
MALOHA	95,456	92,4278	96,4656	87,3828	93,4371	87,3828	377,7865	6º
BAD COMPANY	85,3655	87,3828	88,3916	98,4851	100,505	85,3655	374,7645	7º
SIERRA	96,4656	87,3828	88,3916	97,4753	91,4186	87,3828	373,7511	8º
MEIRMÃO	82,3403	94,4465	97,4753	88,3916	92,4278	82,3403	372,7412	9º
JENNY	83,3486	97,4753	94,4465	88,3916	91,4186	83,3486	371,7320	10º
ABI DE DEUS	89,4005	87,3828	89,4005	100,505	91,4186	87,3828	370,7246	11º
ANAHEIM RIO	82,3403	87,3828	88,3916	96,4656	95,456	82,3403	367,6960	12º
CAPRICO VI	87,3828	89,4005	98,4851	88,3916	91,4186	87,3828	367,6958	13º
CRISGA V	82,3403	95,456	90,4095	89,4005	91,4186	82,3403	366,6846	14º
PIPELINE	93,4371	93,4371	88,3916	88,3916	91,4186	88,3916	366,6844	15º
GAZELA	0	96,4656	88,3916	88,3916	91,4186	0,0000	364,6674	16º
PERFEITA	91,4186	87,3828	88,3916	90,4095	94,4465	87,3828	364,6662	17º
MR. BENI	98,4851	87,3828	88,3916	88,3916	0	0,0000	362,6511	18º
MARY POPPINS II	92,4278	90,4095	88,3916	88,3916	91,4186	88,3916	362,6475	19º
FLYING FISH/TUNA	86,3741	87,3828	88,3916	93,4371	91,4186	86,3741	360,6301	20º
CLARABINA	82,3403	91,4186	88,3916	88,3916	91,4186	82,3403	359,6204	21º
CAPT. REX	82,3403	87,3828	91,4186	88,3916	91,4186	82,3403	358,6116	22º
GREENBOAT	88,3916	87,3828	88,3916	88,3916	91,4186	87,3828	356,5934	23º
PONTA FIRME	82,3403	87,3828	88,3916	88,3916	91,4186	82,3403	355,5846	24º
TANGAROA/GUERREIRO	82,3403	88,3916	93,4371	88,3916	0	0,0000	352,5606	24º
TRÓIA/MARIA DO MAR	81,3321	87,3828	0	88,3916	91,4186	0,0000	348,5251	24º
LUMA	82,3403	87,3828	88,3916	88,3916	0	0,0000	346,5063	25º
MAR DU VICA	82,3403	87,3828	88,3916	88,3916	0	0,0000	346,5063	26º
MUJIRINCA	94,4465	0	0	0	0	0,0000	94,4465	27º
OCEANDRADE	0	87,3828	0	0	0	0,0000	87,3828	28º

XLVII TORNEIO DE PEIXE DE BICO COPA ICRJ

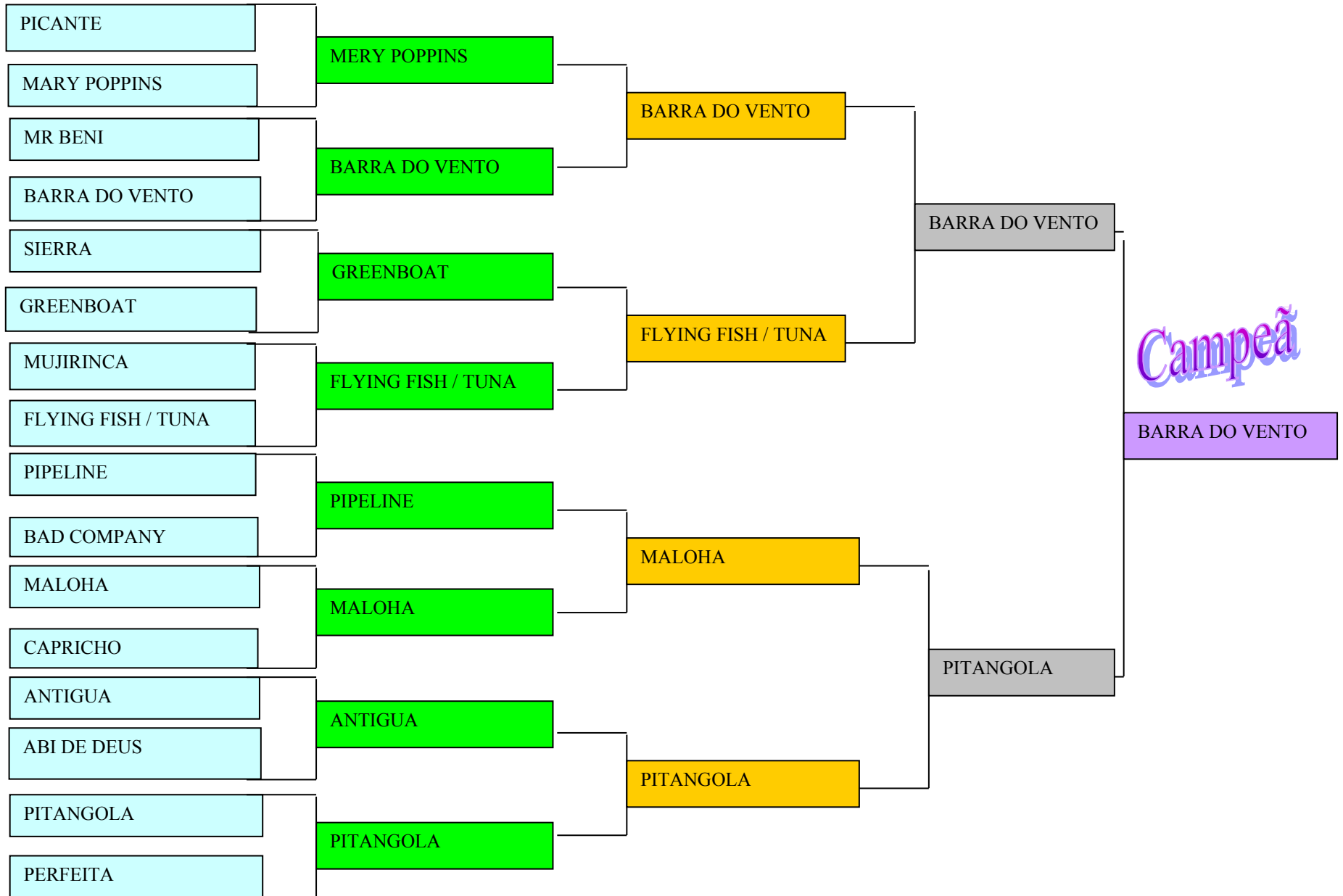

TROFÉU EFICIÊNCIA 2009/2010

Equipe	Torneio de Abertura	XLVII Torneio Anual de Peixes de Bico do I.C.R.J.					Torneio de Encerramento	TOTAL
		1ª etapa	2ª etapa	3ª etapa	4ª etapa	5ª etapa		
BARRA DO VENTO	98,4851	90,4095	100,5050	99,4950	95,4560	97,4753		682,3309
FLYING FISH	87,3828	86,3741	87,3828	88,3916	93,4371	91,4186	99,4950	633,8820
PICANTE	0,0000	100,5050	87,3828	95,4560	91,4186	99,4950	99,4950	573,7524
MALOHA	95,4560	95,4560	92,4278	96,4656	87,3828	93,4371	0,0000	560,6253
ABI DE DEUS	99,4950	89,4005	87,3828	89,4005	100,5050	91,4186	0,0000	557,6024
PITANGOLA	87,3828	99,4950	87,3828	92,4278	99,4950	91,4186	0,0000	557,6020
PERFEITA	97,4753	91,4186	87,3828	88,3916	90,4095	94,4465	0,0000	549,5243
BAD COMPANY	87,3828	85,3655	87,3828	88,3916	98,4851	100,5050	0,0000	547,5128
MEIRMÃO	87,3828	82,3403	94,4465	97,4753	88,3916	92,4278	0,0000	542,4643
JENNY	87,3828	83,3486	97,4753	94,4465	88,3916	91,4186	0,0000	542,4634
PONTA FIRME	100,5050	82,3403	87,3828	88,3916	88,3916	91,4186	0,0000	538,4299
CLARABINA	88,3916	82,3403	91,4186	88,3916	88,3916	91,4186	0,0000	530,3523
TARPON	0,0000	84,3570	99,4950	100,5050	92,4278	98,4851	0,0000	475,2699
ANTIGUA	0,0000	97,4753	98,4851	88,3916	94,4465	96,4656	0,0000	475,2641
CAPRICO	0,0000	87,3828	89,4005	98,4851	88,3916	91,4186	0,0000	455,0786
GAZELA V	90,4095	0,0000	96,4656	88,3916	88,3916	91,4186	0,0000	455,0769
MARY POPPINS II	0,0000	92,4278	90,4095	88,3916	88,3916	91,4186	0,0000	451,0391
CRISGA V	0,0000	82,3403	95,4560	90,4095	89,4005	91,4186	0,0000	449,0249
CAPT REX	93,4371	82,3403	87,3828	91,4186	0,0000	91,4186	0,0000	445,9974
GREENBOAT	0,0000	88,3916	87,3828	88,3916	88,3916	91,4186	0,0000	443,9762
MAR DU VICA	87,3828	82,3403	87,3828	88,3916	88,3916	0,0000	0,0000	433,8891
SIERRA	0,0000	96,4656	0,0000	88,3916	97,4753	91,4186	0,0000	373,7511
ANAHEIM	96,4656	82,3403	0,0000	0,0000	96,4656	95,4560	0,0000	370,7275
MR BENI	0,0000	98,4851	87,3828	88,3916	88,3916	0,0000	0,0000	362,6511
PIPELINE	91,4186	93,4371	0,0000	88,3916	88,3916	0,0000	0,0000	361,6389
LUMA	92,4278	82,3403	87,3828	88,3916	0,0000	0,0000	0,0000	350,5425
PIPELINE	0,0000	0,0000	93,4371	88,3916	0,0000	91,4186	0,0000	273,2473
TRÓIA/MARIA DO MAR	0,0000	82,3403	0,0000	0,0000	88,3916	91,4186	0,0000	262,1505
TANGAROA	0,0000	82,3403	88,3916	0,0000	88,3916	0,0000	0,0000	259,1235
WARLOCK	87,3828	0,0000	0,0000	0,0000	0,0000	0,0000	99,4950	186,8778
PROCURA JR	94,4465	0,0000	0,0000	0,0000	0,0000	0,0000	0,0000	94,4465
MUJIRINCA	0,0000	94,4465	0,0000	0,0000	0,0000	0,0000	0,0000	94,4465

**XLVII TORNEIO DE PEIXE DE BICO
TORNEIO MANOEL LEÃO**

RESULTADO POR ETAPAS

EMBARCAÇÃO	1ª ETAPA	2ª ETAPA	3ª ETAPA	4ª ETAPA	5ª ETAPA
ANTIGUA IV	100,5050	99,4950	97,4753	99,4950	99,4950
BARRA DO VENTO	99,4950	100,5050	100,5050	100,5050	100,5050
CAPRICHOS VI	98,4851	98,4851	99,4950	98,4851	98,4851
LUMA	97,4753	96,4656	0,0000	0,0000	0,0000
TANGAROA/GUERREIRO	97,4753	97,4753	98,4851	98,4851	0,0000
TRÓIA/MARIA DO MAR	97,4753	96,4656	0,0000	98,4851	98,4851

RESULTADO GERAL COM DESCARTE

EMBARCAÇÃO	1ª ETAPA	2ª ETAPA	3ª ETAPA	4ª ETAPA	5ª ETAPA	DESCARTE	GERAL	FINAL
BARRA DO VENTO	99,495	100,505	100,505	100,505	100,505	99,4950	402,0200	Campeã
ANTIGUA IV	100,505	99,495	97,4753	99,495	99,495	97,4753	398,9900	2º
CAPRICHOS VI	98,4851	98,4851	99,495	98,4851	98,4851	98,4851	394,9503	3º
TANGAROA/GUERREIRO	97,4753	97,4753	98,4851	98,4851	0	0,0000	391,9208	4º
LUMA	97,4753	96,4656	0	0	0	0,0000	193,9409	5º
TRÓIA/MARIA DO MAR	97,4753	96,4656	0	98,4851	98,4851	0,0000	390,9111	6º

TORNEIO DE PEIXES DE OCEANO EQUIPES CAMPEÃS

2002

TARPON

Marco Ribas
Roberto Martins
Gustavo Carvalho Lima
Carlos Eduardo Moraes Lima

2006

TARPON

Marco Ribas
Gustavo Carvalho Lima
Chris Badsey
Carlos Eduardo Lima

2003

FLYING FISH

Fernando da Costa Garcia
Jayme da Costa Garcia
Denison Duque Silva
Bertolino Lowen

2007

ANAHEIM RIO

Wolney Magalhães
Ralph Magalhães
Alexandre Drumond
Flávio Pinheiro

2004

MALOHA

Danilo Palmer
Dilson Palmer
Heranes Silva

2008

ANAHEIM RIO

Wolney Magalhães
Ralph Magalhães
Alexandre Drumond
Flávio Pinheiro

2005

ALHAMBRA

Guilhermino Lima
Delta Madureira Filho
João Franklin Machado Filho
Ricardo Pedrosa

2009

FLYING FISH

Fernando da Costa Garcia
Jayme da Costa Garcia
Enzo Di Genaro
Paulo Vilela
Marcelo Agostini
Paulo Sendas

**VIII TORNEIO DE PEIXES DE OCEANO
RESULTADO 1ª ETAPA - 05/12/2009**

EMBARCAÇÃO	Dourado	Albacora	Atum	B.Oceânico	Tubarão	Cavala	Wahoo	Maior Peça	Pontos	Classificação
TUNA/FLYING FISH	98,700							13,300	493.5	1º LUGAR
PIPELINE	86,800							19,100	434,0	2º LUGAR
TANGAROA/GUERREIRO	59,700							12,600	298.5	3º LUGAR
ANAHEIM RIO	55,200								276,0	4º LUGAR
PICANTE	53,100							10,600	265.5	5º LUGAR
CRISGA V	48,900							8,800	244.5	6º LUGAR
LUMA	47,100							17,800	235.5	7º LUGAR
CAPT. REX	44,300							13,500	221.5	8º LUGAR
MALOHA	43,900							11,500	219.5	9º LUGAR
MR. BENI	43,600							9,100	218,0	10º LUGAR
ANTIGUA	33,100							9,100	165.5	11º LUGAR
GREENBOAT	32,600							9,600	163,0	12º LUGAR
JENNY	31,200							12,900	156,0	13º LUGAR
TARPON	29,500							9,800	147.5	14º LUGAR
CLARABINA	23,800							8,900	119,0	15º LUGAR
PONTA FIRME	21,600							8,700	108,0	16º LUGAR
SIERRA	21,100							7,900	105.5	17º LUGAR
MARY POPPINS II	20,900							10,100	104,5	18º LUGAR
TRÊS MARIAS	16,600							8,300	83,0	19º LUGAR
CAPRICO VI	14,900								74.5	20º LUGAR
ABI DE DEUS									0,0	21º LUGAR
BAD COMPANY									0,0	21º LUGAR
BARRA DO VENTO									0,0	21º LUGAR
MAR DU VICA									0,0	21º LUGAR
MEIRMÃO									0,0	21º LUGAR
MUJIRINCA									0,0	21º LUGAR
PERFEITA									0,0	21º LUGAR
PITANGOLA									0,0	21º LUGAR
FIQUE DE OLHO									0,0	22º LUGAR
LORAH									0,0	22º LUGAR
TRÓIA/MARIA DO MAR									0,0	22º LUGAR

**VIII TORNEIO DE PEIXES DE OCEANO
RESULTADO GERAL COM DESCARTE**

EMBARCAÇÃO	1ª ETAPA	2ª ETAPA	3ª ETAPA	4ª ETAPA	5ª ETAPA	DESCARTE	GERAL	FINAL
FLYING FISH/TUNA	100,505	99,495	100,505	99,495	83,3486	83,3486	400,0000	Campeã
PIPELINE	99,495	100,505	98,4851	87,3828	93,4371	87,3828	391,9222	2º
SIERRA	84,357	97,4753	99,495	94,4465	97,4753	84,3570	388,8921	3º
CRISGA V	95,456	94,4465	87,3828	93,4371	98,4851	87,3828	381,8247	4º
MARY POPPINS II	83,3486	98,4851	93,4371	98,4851	89,4005	83,3486	379,8078	5º
ANAHEIM RIO	97,4753	89,4005	91,4186	78,3081	91,4186	78,3081	369,7130	6º
CAPT. REX	93,4371	86,3741	94,4465	79,316	94,4465	79,3160	368,7042	7º
CAPRICO VI	81,3321	90,4095	82,3403	91,4186	100,505	81,3321	364,6734	8º
MALOHA	92,4278	86,3741	86,3741	81,3321	99,495	81,3321	364,6710	9º
PICANTE	96,4656	92,4278	85,3655	90,4095	84,357	84,3570	364,6684	10º
JENNY	89,4005	86,3741	96,4656	78,3081	92,4278	78,3081	364,6680	11º
TARPON	88,3916	86,3741	89,4005	95,456	86,3741	86,3741	359,6222	12º
ANTIGUA	87,3828	86,3741	92,4278	92,4278	87,3828	86,3741	359,6212	13º
CLARABINA	86,3741	86,3741	88,3916	84,357	96,4656	84,3570	357,6054	14º
GREENBOAT	90,4095	86,3741	90,4095	89,4005	83,3486	83,3486	356,5936	15º
PONTA FIRME	85,3655	86,3741	81,3321	88,3916	95,456	81,3321	355,5872	16º
BARRA DO VENTO	80,324	86,3741	81,3321	100,505	85,3655	80,3240	353,5767	17º
MR. BENI	91,4186	96,4656	83,3486	82,3403	0	0,0000	353,5731	18º
MEIRMÃO	80,324	91,4186	81,3321	96,4656	83,3486	80,3240	352,5649	19º
TANGAROA/GUERREIRO	98,4851	86,3741	84,357	80,324	0	0,0000	349,5402	20º
TRÓIA/MARIA DO MAR	79,316	93,4371	0	86,3741	90,4095	0,0000	349,5367	21º
PERFEITA	80,324	86,3741	81,3321	97,4753	83,3486	80,3240	348,5301	22º
MAR DU VICA	80,324	86,3741	95,456	85,3655	0	0,0000	347,5196	23º
GAZELA	0	87,3828	81,3321	83,3486	88,3916	0,0000	340,4551	24º
ABI DE DEUS	80,324	86,3741	81,3321	78,3081	83,3486	78,3081	331,3788	25º
BAD COMPANY	80,324	86,3741	81,3321	78,3081	83,3486	78,3081	331,3788	25º
PITANGOLA	80,324	86,3741	81,3321	78,3081	83,3486	78,3081	331,3788	25º
TRÊS MARIAS	82,3403	0	80,324	77,3003	0	0,0000	239,9646	26º
WARLOK	0	87,3828	97,4753	0	0	0,0000	184,8581	27º
LUMA	94,4465	86,3741	0	0	0	0,0000	180,8206	28º
PROCURA	0	95,456	0	0	0	0,0000	95,4560	29º
OCEANDRADE	0	88,3916	0	0	0	0,0000	88,3916	30º
MUJIRINCA	80,324	0	0	0	0	0,0000	80,3240	31º
FIQUE DE OLHO	79,316	0	0	0	0	0,0000	79,3160	32º
LORAH	79,316	0	0	0	0	0,0000	79,3160	32º

CABO FRIO MARLIN INVITATIONAL EQUIPES CAMPEÃS

1994

MISS FLAMENGO

Hélio Barroso
Arthur Redig
Patrick Josquin
Luis Carlos Nolasco

1998

SARGAÇO

João Franklin Machado Filho
Luiz Renato de Oliveira Neto
Gabriel Secchin
Erich Baumeier Neto

2002

SIERRA

Lamarck Rocha
Peter Laszlo de Fejes
Jorge Matheus de Lima

2006

VIRA LATA

Mario Merçon
Li Merçon
Flavio Reis
João Victor Dias

1995

BACCARAT

Carloman Maia de Oliveira
Rogério Capanema Filho
Eliseu Soares Filho
Evandro Soares

1999

LAUROCRIWA

Jamil da Silva Lessa
Renato Gil Barbosa
Antonino Pitasi
Jaime Silva

2003

TATI-I

Raphael Coutinho
Dácio Pires Jardim
Luiz Américo

2007

PIPELINE

Paulo Fabiano Ferreira
Bruno Gomes
Fernando Pedrosa
Luciano Carvalho
Ricardo Pedrosa

1996

MEGASTAR

Paulo Sérgio Ribeiro Barreto
Fernando Regadas
Marcelo Guerreiro
Eduardo Oliveira

2000

VIDA MANSA

Carlos Rodenburg
Otto Loureiro de Noli Vergueiro
Pedro Bertrand
Marcelo Duque Silva
Ricardo Pedrosa

2004

PONTA NEGRA

José Vasco Teixeira da Costa
João Paulo Teixeira da Costa
Fernando^a Gomes Pedrosa
Felipe da Costa Ricciulli Soares

2008

Dito & Feito

Carlos Alberto Ribeiro
Eliseu Soares Neto
Titus Von Bertrand
Eduardo Torres Nahuys

1997

SUNSET RIO

Delta Madureira Filho
Paulo Roberto do Rego Lins
Alberto Quintaes
Marcelo Teixeira Soares

2001

KOMPLOTT

José Wagner
Eurico Soares

2005

PERVERSA

Caetano Fabrini
Fernando Fabrini
Caio Alfaya
Cristiano Santos

2009

PONTA NEGRA

João Paulo Teixeira da Costa
Fernando Pedrosa
Marcelo Saade
Antônio Vilarejo

TORNEIO ABERTO DE PESCA OCEÂNICA 28" EQUIPES CAMPEÃS

I

ANAHEIM

Wolney Magalhães
Ralph Magalhães
Alexandre Drumond
André Andrade

V

NÃO HOUVE TORNEIO

II

KAKAREKO

Augusto Pecky
Gabriel Pecky
Flávio campos Reis

VI

ANAHEIM

Wolney Magalhães
Ralph Magalhães
Alexandre Drumond
André Andrade

III

JOKER

Marcelo Saade Rodrigues
Luiz André Saade Rodrigues
Erich Baumeier
Guilherme Duque Silva

VII

ANAHEIM

Wolney Magalhães
Ralph Magalhães
Alexandre Drumond
André Andrade

IV

FLYING FISH

Fernando Garcia
Erich Baumeier
Eliseu Soares Neto

VIII

MY WAY

Dioclécio Araújo
Lamarck Rocha
Carlos Alberto Júnior

IX

GALÁTICA

Fernando Caetano Almeida Neto
Adriana Dinard
Eduardo Almeida
Gisele Vieira

IX TORNEIO ABERTO DE PESCA OCEÂNICA 28" ETAPA ÚNICA - 20/01/2010

EMBARCAÇÃO	COMANDANTE	Dourado	B.Oceânico	Maior Peça	Pontos	Classificação
GALÁTICA	Fernando C. Almeida	3 (24,400kg)		10,150kg	54,40	Campeã
MISS CAROL	Antonio Carlos B. Ribeiro	6 (16,150kg)		9,500kg	51,15	2° LUGAR
GOTA D'AGUA	Nilo Fabiano	3 (10,800kg)		7,550kg	30,80	3° LUGAR
CAPT. REX	Reinaldo Silva	1 (9,450kg)		9,450kg	19,45	4° LUGAR
ANAHEIM	Wolney Magalhães	1 (7,750kg)		7,750kg	17,75	5° LUGAR
MY WAY	Dioclécio Araújo	1 (5,850kg)		5,850kg	15,85	6° LUGAR
PROCURA	Paulo Falcone		1 (3,500kg)	3,500kg	8,50	7° LUGAR

Maidores Peças

Dourado 10,150kg - Eduardo Almeida - Galática
Bonito Oceânico 3,500kg - Paulo Falcone – Procura

SAILFISH POR TEMPORADA

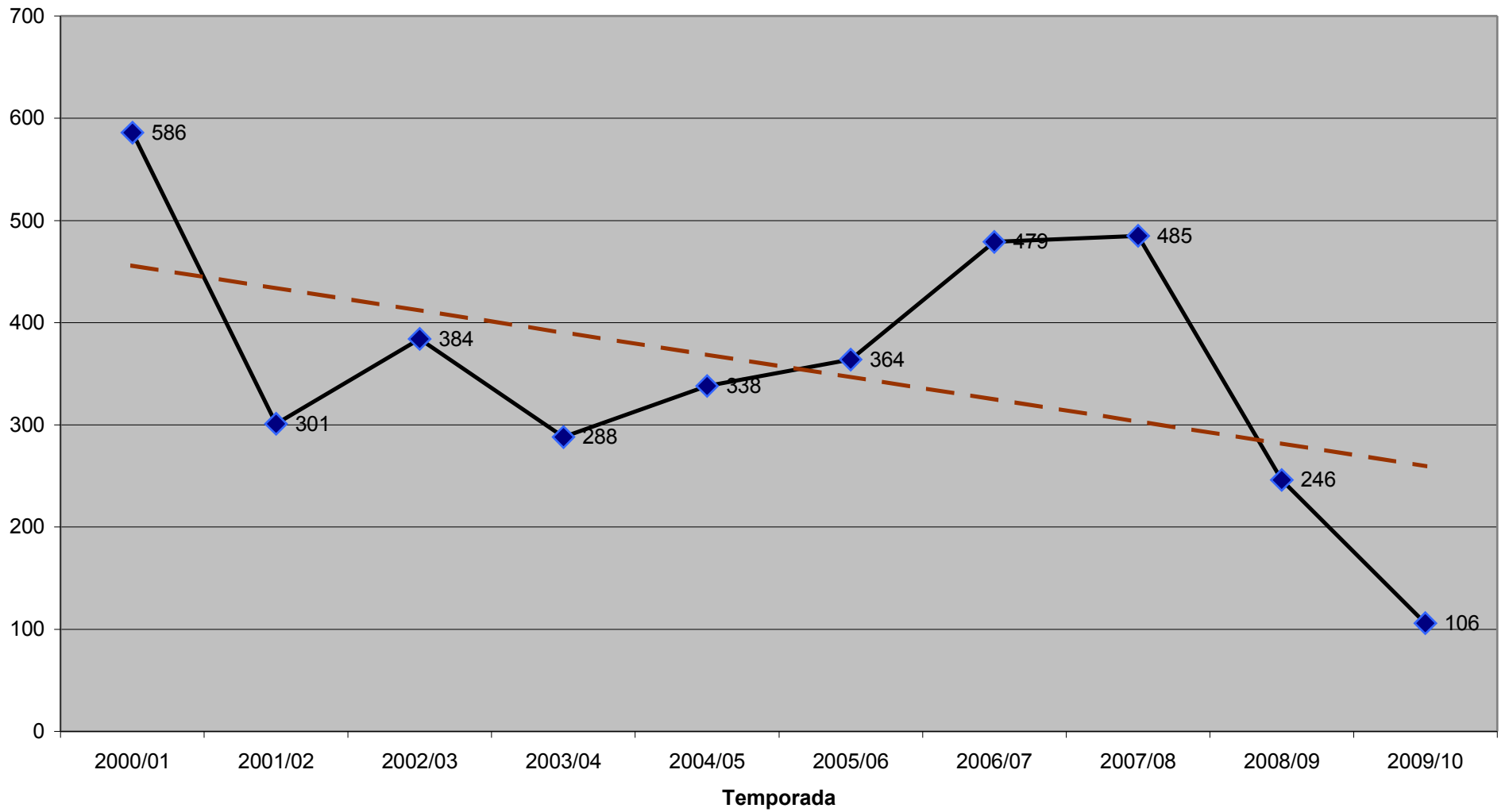

SAILFISH POR LANCHA/DIA

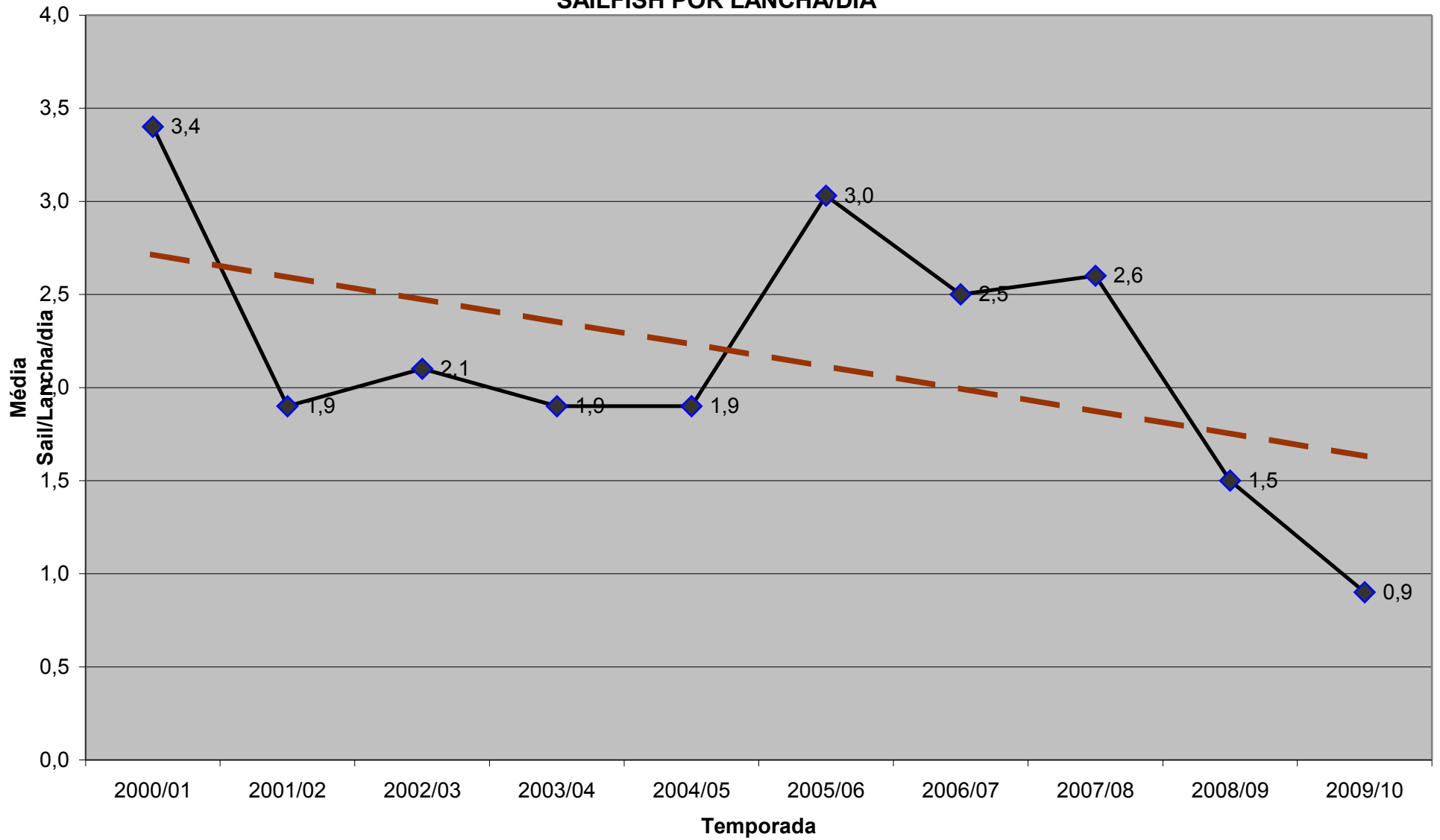

BASE DE DADOS NAS TEMPORADAS

TEMPORADAS	LANCHAS PARTICIPANTES	SAILFISHES	MÉDIA
			Sails/Lancha/Dia
2000/01	34	586	3,4
2001/02	32	301	1,9
2002/03	35	384	2,1
2003/04	33	288	1,9
2004/05	34	338	1,9
2005/06	24	364	3,0
2006/07	38	479	2,5
2007/08	36	485	2,6
2008/09	32	246	1,5
2009/10	30	106	0,9

A base de calculo está sendo feita calculando-se a média de peixes nas 5 etapas, dividindo-se pelo total de embarcações participantes no Torneio de Peixe de Bico.

CAÇA SUBMARINA

**CAMPEONATO: Torneio Aniversário do Clube dos Marimbás
Torneio João e Arnaldo Borges**

REALIZAÇÃO: Clube dos Marimbás
Federação de Caça Submarina do Estado do Rio e Janeiro
ÁREA: Ilha Redonda

DURAÇÃO: 5 Horas

DATA: 11/07/2009

RESULTADO DE DUPLAS

COLOC	NOME	CLUBE	PEÇAS	PESO	PONTOS
1º coloc	Diego Santiago / Eduardo Souto de Oliveira	ICRJ	30	42,630	57.630
2º coloc	Rogério Pereira/Rodrigo Fahhan	CM	29	39,400	53.900
3º coloc	Maurício Ortiz/Fernando Farina	CM	22	36,800	47.800
4º coloc	Vinícius Chaves / Paulo de Sá Júnior	ICRJ/CNCF	21	36,090	46.590
5º coloc/1ºJ	Tarcísio Rocha/Alexandre Alex	CNCF/ICAR	16	13,890	21.890
6º coloc/2ºJ	André Considera/Hugo Castro	FCSERJ	15	10,900	18.400
7º coloc/3ºJ	Carlos Boeckh/Marcelo Moraes	ICRJ	07	10,530	14.030
8º coloc/4ºJ	Pedro Carvalho/ Geraldo Macdowell	CM	02	2,520	3.520

RESULTADO POR CLUBES – FINAL

COLOC	NOME	CLUBE	PEÇAS	PESO	PONTOS
1º coloc	Clube dos Marimbás	CM	51	76,200	101.700
2º coloc	Iate Clube do Rio de Janeiro	ICRJ	37	53,160	67.660

MAIORES PEÇAS

NOME	CLUBE	ESPÉCIE	PESO (Kg)
Rogério Pereira	CM	Sargo de Beijo	4,270
Fernando Farina	CM	Olhete	7,270

INDIVIDUAL - 1ª ETAPA - 28/11/09 - PONTA DE PICINGUÁBA A PONTA DA TRINDADE

CLASS.	NOME	EQUIPE	PEÇAS	PESO	PONTOS
1º	Christopher Ananiadis	ICBSV	13	22,30	28.800
2º	Felipe Santos	ICBSV	15	20,86	28.360
3º	Mauricio Ortiz	CM	14	16,67	23.670
4º	Humberto Santos	CNCF	11	14,30	19.800
5º	Diego Santiago	ICRJ	12	12,20	18.200
6º	Erci Costa	CNCF	11	12,70	18.200
7º	Marcos Lazaro	Prata	9	12,74	17.240
8º	Dahir Chedde	CBCS	8	10,64	14.640
9º	Carlos Boekch	CBCS	9	9,21	13.710
10º	Vinicius Chaves	CBCS	9	9,12	13.620
11º	Leandro Santos	Pesca Mais	7	10,06	13.560
12º	Gabriel Barra	ICAR	5	10,80	13.300
13º	Paulo Junior	CNCF	7	9,51	13.010
14º	Andre Considera	ICAR	5	10,16	12.660
15º	Carlos Keiske	ICAR	7	9,06	12.560
16º	Eduardo Canhadas	Guarujá	7	7,8	11.300
17º	Silvio Emilio	ICBSV	6	8,1	11.100
18º	Fernando Farina	CM	7	5,33	8.830
19º	Rogério Amilcar	Planeta Sub	5	6,32	8.820
20º	Rogério Pereira	CM	7	4,25	7.750
21º	Fernando Prado	Guarujá	4	5,17	7.170
22º	Alvaro Mattos	ICRJ	6	4,15	7.150
23º	Bernardo Rocha	ICRJ	6	4,05	7.050
24º	Claudio Pereira	Pesca Mais	5	4,5	7.000
25º	André Luiz	Pesca Mais	5	4,43	6.930
26º	Alexandre Yamagushi	Guarujá	4	4,66	6.660
27º	Luiz Spada	Planeta Sub	5	3,58	6.080
28º	Alexandre Calzado	APPS	2	2,8	3.800
29º	Carlos Ribeiro	Prata	2	1,58	2.580
30º	Gabriel Ribeiro	Prata	2	1,38	2.380
31º	Fabiano Beteloni	Planeta Sub	2	1,31	2.310
32º	Charles Calzado	APPS	0	0	0
33º	Alexandre Gomes	APPS	0	0	0

MAIOR PEÇA DE FUNDO - GAROUPA - 7,4 KG - ANDRE CONSIDERA
 MAIOR PEÇA DE PASSAGEM - PIRANJICA - 4,14 KG - MARCOS LAZARO

**CAMPEONATO NACIONAL DE PESCA ESPORTIVA EM APNÉIA 2009
 INDIVIDUAL - 2ª ETAPA - 29/11/09 - ILHAS COUVES, RAPADA E LAJES**

CLASS.	NOME	EQUIPE	PEÇAS	PESO	PONTOS
1º	Andre Luiz	Pesca Mais	18	30,20	39.200
2º	Diego Santiago	ICRJ	14	31,23	38.230
3º	Leandro Santos	Pesca Mais	16	28,67	36.670
4º	Erci Costa	CNCF	17	26,00	34.500
5º	Felipe Santos	ICBSV	14	25,19	32.190
6º	Mauricio Ortiz	CM	11	21,36	26.860
7º	Paulo Junior	CNCF	17	14,53	23.030
8º	Marcos Lazaro	Prata	11	15,06	20.560
9º	Humberto Santos	CNCF	14	13,40	20.400
10º	Rogério Amilcar	Planeta Sub	10	15,01	20.010
11º	Luiz Spada	Planeta Sub	7	15,16	18.660
12º	Eduardo Canhadas	Guaruja	12	12,18	18.180
13º	Christopher Ananiadis	ICBSV	11	12,02	17.520
14º	Carlos Keiske	ICAR	9	12,26	16.760
15º	Alexandre Yamagushi	Guaruja	5	14,00	16.500
16º	Fernando Farina	CM	10	9,88	14.880
17º	Bernardo Rocha	ICRJ	8	11,22	15.220
18º	Alvaro Mattos	ICRJ	9	10,18	14.680
19º	Carlos Boeck	CBCS	8	10,30	14.300
20º	Dahir Chedde	CBCS	9	8,93	13.430
21º	Silvio Emilio	ICBSV	5	10,36	12.860
22º	Gabriel Barra	ICAR	8	8,39	12.390
23º	Vinicius Chaves	CBCS	10	7,24	12.240
24º	Andre Considera	ICAR	7	7,92	11.420
25º	Charles Calzado	APPS	7	7,05	10.550
26º	Rogério Pereira	CM	8	5,50	9.500
27º	Fabiano Beteloni	Planeta Sub	7	5,28	8.780
28º	Claudio Pereira	Pesca Mais	4	4,70	6.700
29º	Fernando Prado	Guaruja	5	3,27	5.770
30º	Carlos Ribeiro	Prata	0	0,00	0
31º	Gabriel Ribeiro	Prata	0	0,00	0
32º	Alexandre Calzado	APPS	0	0,00	0
33º	Alexandre Gomes	APPS	0	0,00	0

MAIOR PEÇA DE FUNDO - GAROUPA - 5,97 kg - DIEGO SANTIAGO
MAIOR PEÇA DE PASSAGEM - PIRANJICA - 4,89 kg - DIEGO SANTIAGO

RESUMO INDIVIDUAL

COLOC	ATLETA	CLUBE	1ª ETAPA		2ª ETAPA		FINAL		
			No.peças	Peso	No.peças	Peso	Tot. peças	Peso total	Ptos total
CAMPEÃO	Felipe Santos	ICBSV	15	20,86	14	25,19	29	46,05	60.550

VICE	Diego Santiago	ICRJ	12	12,2	14	31,23	26	43,43	56.430
3°	Erci Costa	CNCF	11	12,7	17	26	28	38,7	52.700
4°	Mauricio Ortiz	CM	14	16,67	11	21,36	25	38,03	50.530
5°	Leandro Santos	Pesca Mais	7	10,06	16	28,67	23	38,73	50.230
6°	Christopher Ananiadis	ICBSV	13	22,3	11	12,02	24	34,32	46.320
7°	André Luiz	Pesca Mais	5	4,43	18	30,2	23	34,63	46.130
8°	Humberto Santos	CNCF	11	14,3	14	13,4	25	27,7	40.200
9°	Marcos Lazaro	Prata	9	12,74	11	15,06	20	27,8	37.800
10°	Paulo Junior	CNCF	7	9,51	17	14,53	24	24,04	36.040
11°	Eduardo Canhadas	Guarujá	7	7,8	12	12,18	19	19,98	29.480
12°	Carlos Keiske	ICAR	7	9,06	9	12,26	16	21,32	29.320
13°	Rogério Amilcar	Planeta Sub	5	6,32	10	15,01	15	21,33	28.830
14°	Dahir Chedde	CBCS	8	10,64	9	8,93	17	19,57	28.070
15°	Carlos Boekch	CBCS	9	9,21	8	10,3	17	19,51	28.010
16°	Vinicius Chaves	CBCS	9	9,12	10	7,24	19	16,36	25.860
17°	Gabriel Barra	ICAR	5	10,8	8	8,39	13	19,19	25.690
18°	Luiz Spada	Planeta Sub	5	3,58	7	15,16	12	18,74	24.740
19°	Andre Considera	ICAR	5	10,16	7	7,92	12	18,08	24.080
20°	Silvio Emilio	ICBSV	6	8,1	5	10,36	11	18,46	23.960
21°	Fernando Farina	CM	7	5,33	10	9,88	17	15,21	23.710
22°	Alexandre Yamagushi	Guarujá	4	4,66	5	14	9	18,66	23.160
23°	Bernardo Rocha	ICRJ	6	4,05	8	11,22	14	15,27	22.270
24°	Alvaro Mattos	ICRJ	6	4,15	9	10,18	15	14,33	21.830
25°	Rogério Pereira	CM	7	4,25	8	5,5	15	9,75	17.250
26°	Claudio Pereira	Pesca Mais	5	4,5	4	4,7	9	9,2	13.700
27°	Fernando Prado	Guarujá	4	5,17	5	3,27	9	8,44	12.940
28°	Fabiano Beteloni	Planeta Sub	2	1,31	7	5,28	9	6,59	11.090
29°	Charles Calzado	APPS	0	0	7	7,05	7	7,05	10.550
30°	Alexandre Calzado	APPS	2	2,8	0	0	2	2,8	3.800
31°	Carlos Ribeiro	Prata	2	1,58	0	0	2	1,58	2.580
32°	Gabriel Ribeiro	Prata	2	1,38	0	0	2	1,38	2.380
33°	Alexandre Gomes	APPS	0	0	0	0	0	0	0

RESUMO POR CLUBE

ATLETA	1ª ETAPA		2ª ETAPA		FINAL			CLUBE	TOTAL CLUBE	COLOCAÇÃO
	No. peças	Peso	No. peças	Peso	Tot. peças	Peso total	Ptos total			
Silvio Emilio	6	8,1	5	10,36	11	18,46	23.960	ICBSV	130.830	Campeão

Christopher Ananiadis	13	22,3	11	12,02	24	34,32	46.320			
Felipe Santos	15	20,86	14	25,19	29	46,05	60.550			
Paulo Junior	7	9,51	17	14,53	24	24,04	36.040	CNCF	128.940	Vice-Campeão
Humberto Santos	11	14,3	14	13,4	25	27,7	40.200			
Erci Costa	11	12,7	17	26	28	38,7	52.700			
Claudio Pereira	5	4,5	4	4,7	9	9,2	13.700			
André Luiz	5	4,43	18	30,2	23	34,63	46.130	PESCA MAIS	110.060	3°
Leandro Santos	7	10,06	16	28,67	23	38,73	50.230			
Alvaro Mattos	6	4,15	9	10,18	15	14,33	21.830			
Bernardo Rocha	6	4,05	8	11,22	14	15,27	22.270	ICRJ	100.530	4°
Diego Santiago	12	12,2	14	31,23	26	43,43	56.430			
Rogério Pereira	7	4,25	8	5,5	15	9,75	17.250			
Fernando Farina	7	5,33	10	9,88	17	15,21	23.710	CM	91.490	5°
Mauricio Ortiz	14	16,67	11	21,36	25	38,03	50.530			
Vinicius Chaves	9	9,12	10	7,24	19	16,36	25.860			
Carlos Boekch	9	9,21	8	10,3	17	19,51	28.010	CBCS	81.940	6°
Dahir Chedde	8	10,64	9	8,93	17	19,57	28.070			
Andre Considera	5	10,16	7	7,92	12	18,08	24.080			
Gabriel Barra	5	10,8	8	8,39	13	19,19	25.690	ICAR	79.090	7°
Carlos Keiske	7	9,06	9	12,26	16	21,32	29.320			
Fernando Prado	4	5,17	5	3,27	9	8,44	12.940			
Alexandre Yamagushi	4	4,66	5	14	9	18,66	23.160	GUARUJÁ	65.580	8°
Eduardo Canhadas	7	7,8	12	12,18	19	19,98	29.480			
Rogério Amilcar	5	6,32	10	15,01	15	21,33	28.830			
Luiz Spada	5	3,58	7	15,16	12	18,74	24.740	PLANETA SUB	64.660	9°
Fabiano Beteloni	2	1,31	7	5,28	9	6,59	11.090			
Marcos Lazaro	9	12,74	11	15,06	20	27,8	37.800			
Carlos Ribeiro	2	1,58	0	0	2	1,58	2.580	PRATA	42.760	10°
Gabriel Ribeiro	2	1,38	0	0	2	1,38	2.380			
Alexandre Gomes	0	0	0	0	0	0	0			
Alexandre Calzado	2	2,8	0	0	2	2,8	3.800	APPS	14.350	11°
Charles Calzado	0	0	7	7,05	7	7,05	10.550			

TORNEIO BRUNO HERMANNY

REALIZAÇÃO: Iate Clube do Rio de Janeiro
Federação de Caça Submarina do Estado do Rio e Janeiro
ÁREA: Ilha Redonda

DURAÇÃO: 5 Horas

DATA: 20/12/2009

RESULTADO DE DUPLAS

COLOC	NOME	CLUBE	PEÇAS	PESO	PONTOS
1º coloc	Diego Santiago / Eduardo Souto de Oliveira	ICRJ	17	32,400	40.900
2º coloc/1ºJ	Carlos Boeckh/Bernardo Rocha	ICRJ	13	21,000	27,500
3º coloc	Vinicius Chaves / Marcos Mantovani	ICRJ	07	14,400	17.900
4º coloc	Maurício Ortiz/Fernando Farina	CM	08	12,700	16.700
5º coloc	Rogério Pereira/Rodrigo Fahhan	CM	11	10,900	16.400

RESULTADO POR CLUBES – FINAL

COLOC	NOME	CLUBE	PEÇAS	PESO	PONTOS
1º coloc	Iate Clube do Rio de Janeiro	ICRJ	30	53,400	68.400
2º coloc	Clube dos Marimbás	CM	19	23,600	33.100

MAIORES PEÇAS

NOME	CLUBE	ESPÉCIE	PESO (Kg)
Eduardo Souto de Oliveira	ICRJ	Sargo de Beijo	5,700